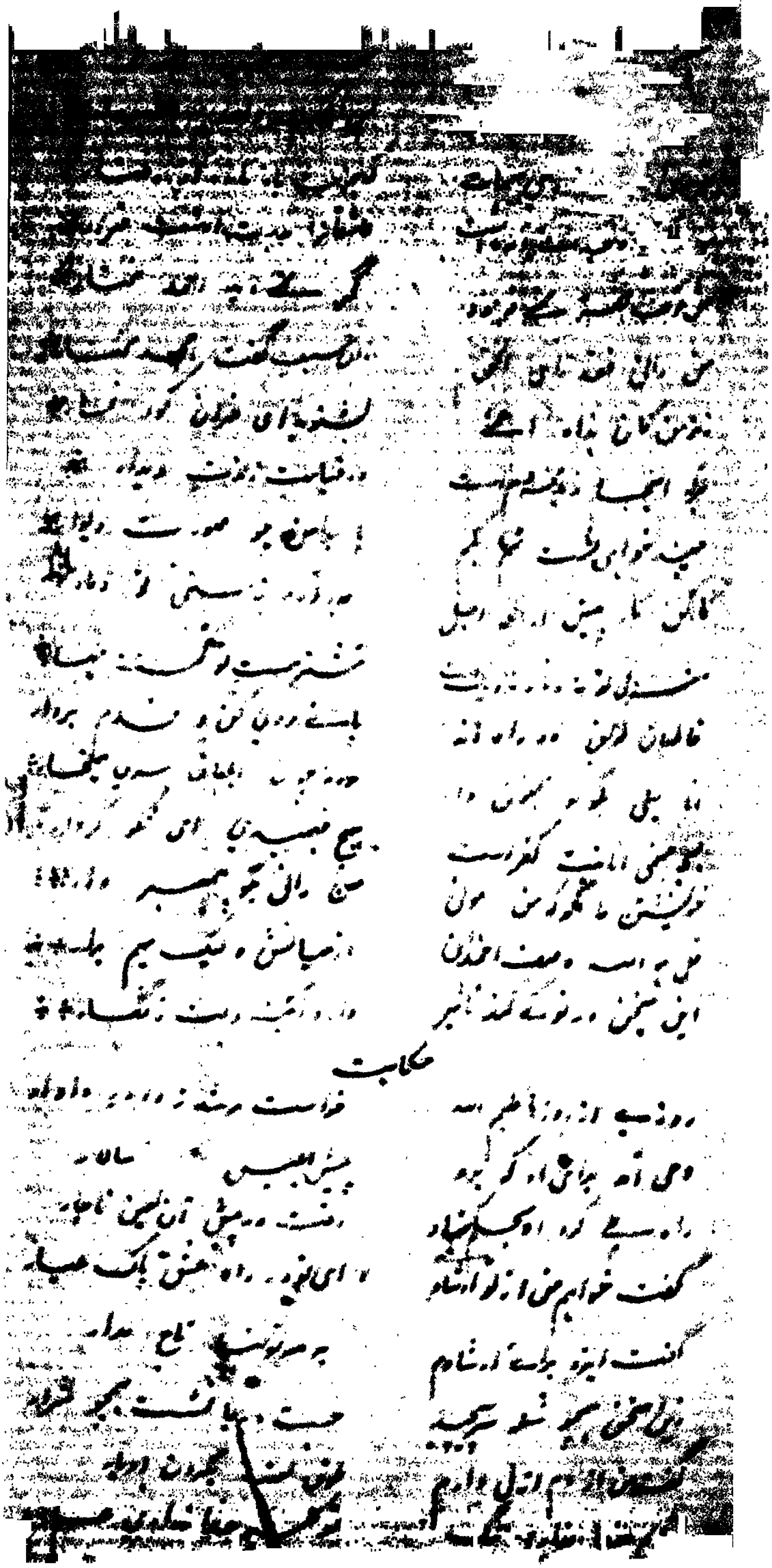

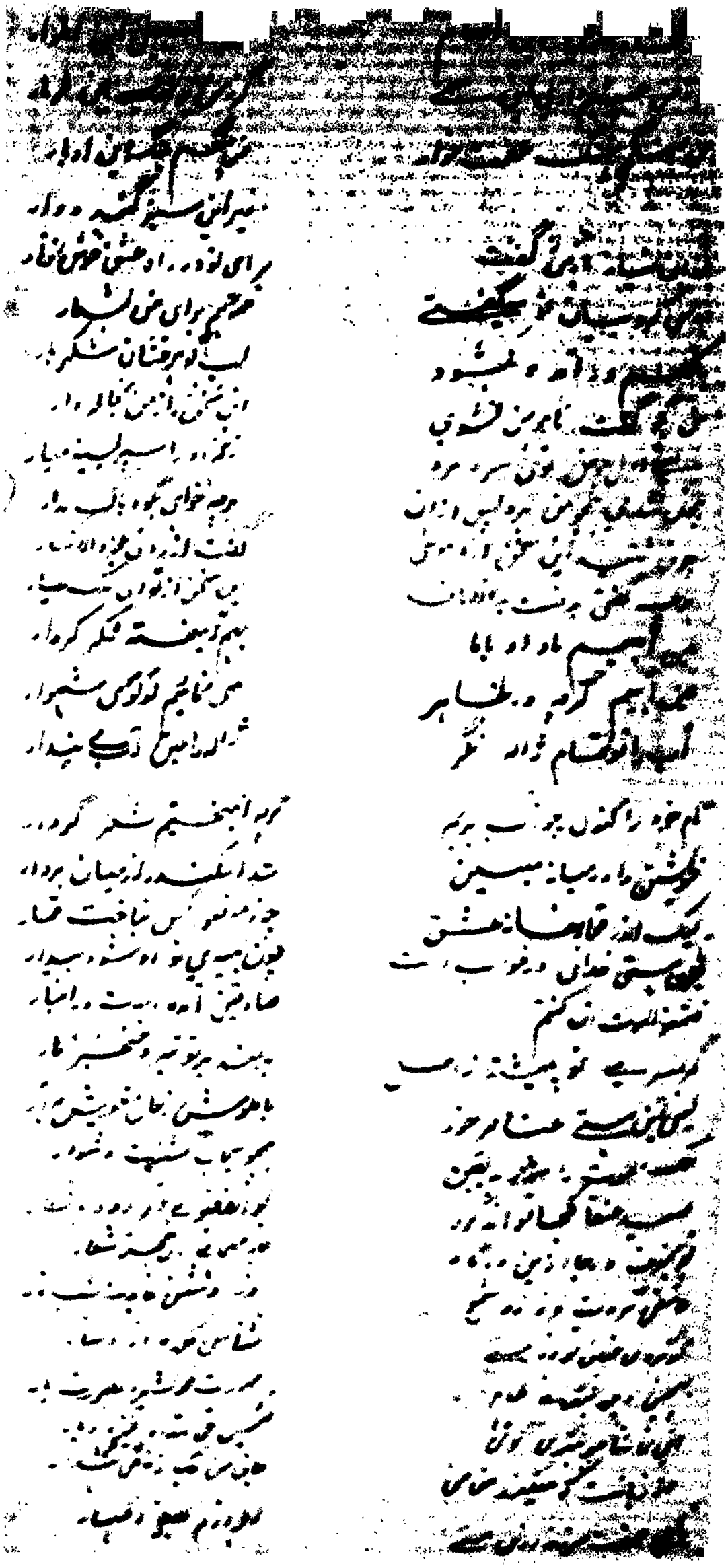

[illegible]

از [illegible] … [illegible]

[illegible] شود … [illegible]

[illegible] … گم شده در خود [illegible] نیست

[illegible] هست … [illegible] نیست

[illegible] … گاه [illegible]

[illegible] … خود بلند [illegible]

گفت [illegible] … خود [illegible]

[illegible] … از زبان [illegible]

[illegible] … خود ز خود [illegible]

[illegible] گفت [illegible] … [illegible]

[illegible] … [illegible] شنید [illegible]

ناظر خود [illegible] … خود تماشا و خود تماشاگر

[illegible] … گفت خود [illegible]

عاشق خود خود و [illegible] خود معشوق … خود طبیب خود [illegible] خود بیمار

از [illegible] … جان من [illegible]

از جان [illegible] خود [illegible] … جلوه [illegible]

[illegible] … [illegible] بر رخسار

[illegible] آب و آب [illegible] … بوسه [illegible]

هست خود [illegible] … هست خود [illegible]

خود شده طفل و خود آیینه … خود شده [illegible] آیینه‌دار

خود [illegible] … خود [illegible]

[illegible] خود از زبان خود خود گفت … تا که بر خود [illegible]

من نیم او خود است [illegible] … من نیم او خود است [illegible] گفتار

[illegible] آن [illegible] … با همه [illegible] خود [illegible]

حکایت

رو [illegible] … گذشت شبی برای [illegible]

[illegible] … [illegible] است [illegible]

[illegible] … گفت ای [illegible]

آنچه من گفته‌ام [illegible] … تو [illegible]

[illegible] … [illegible]

[illegible]

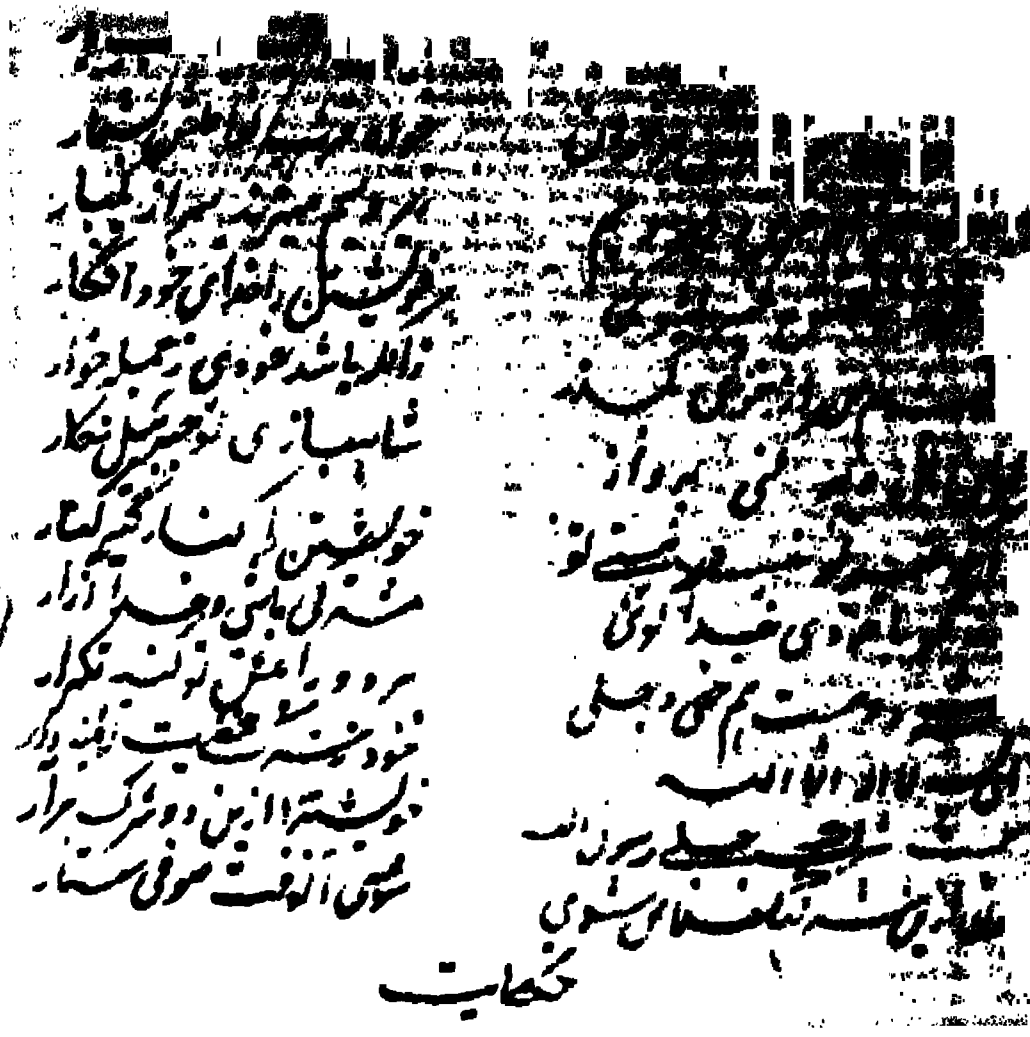

حکایت

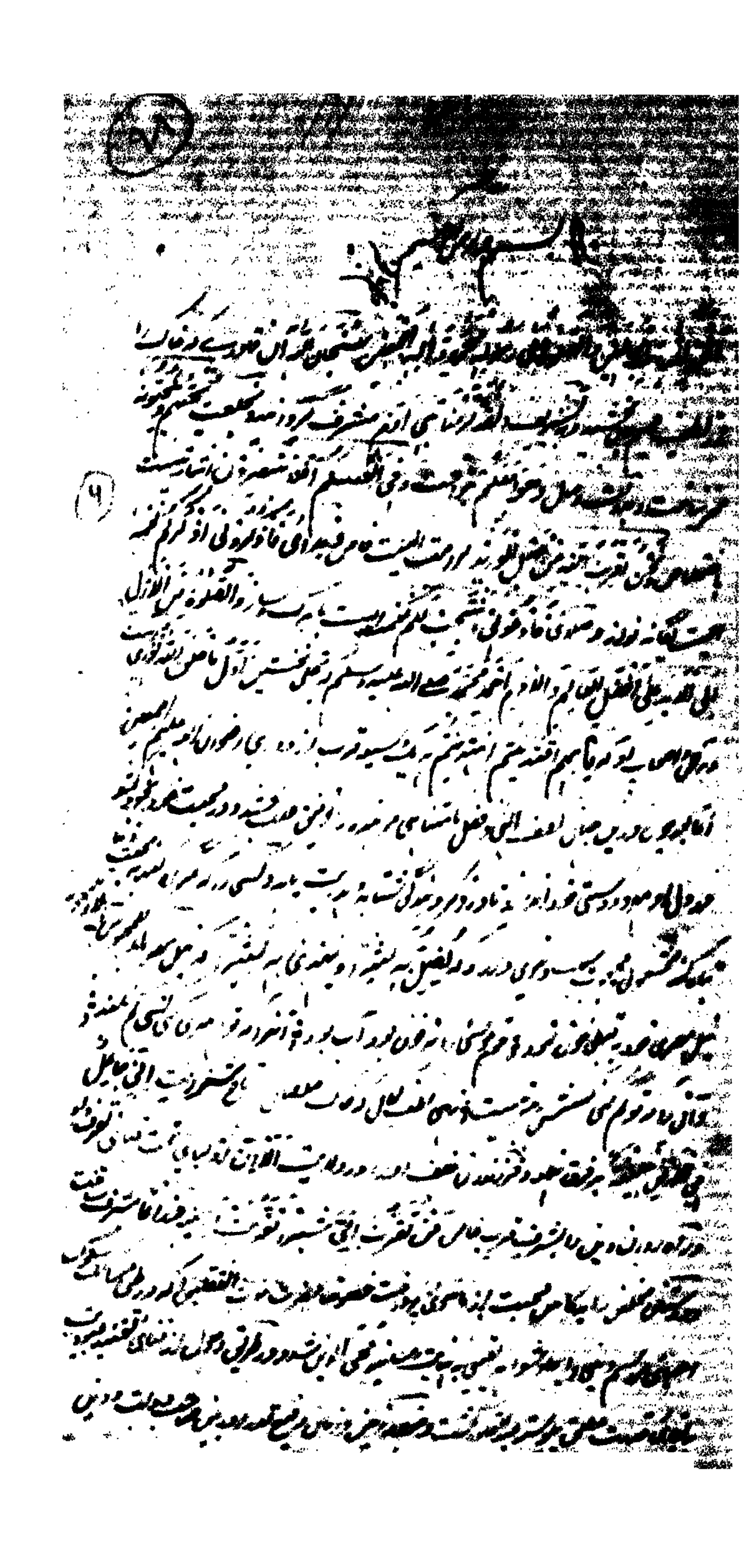

بسم الله الرحمن الرحیم

[illegible] سبحان الله [illegible]

[illegible] مشرف [illegible]

[illegible] فی العلم [illegible]

(۶)

[illegible] فاذکرونی اذکرکم [illegible]

[illegible] والصلوة من الازل

[illegible] الاول [illegible]

[illegible] اول ما خلق الله نوری

[illegible] رضوان الله علیهم اجمعین

[illegible]

[illegible]

[illegible]

[illegible]

[illegible]

[illegible]

[illegible]

[illegible]

[illegible]

[illegible]

[illegible]

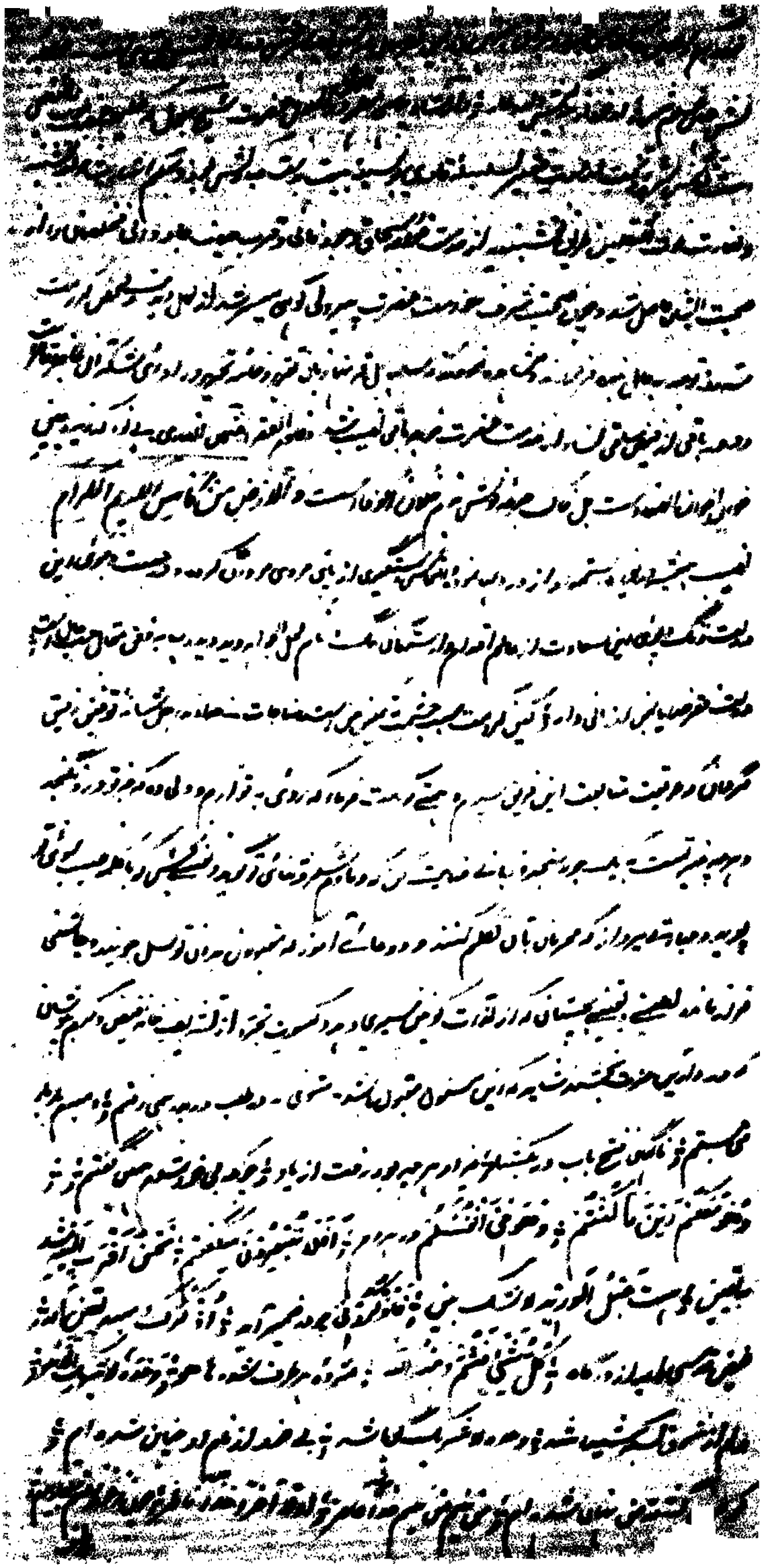

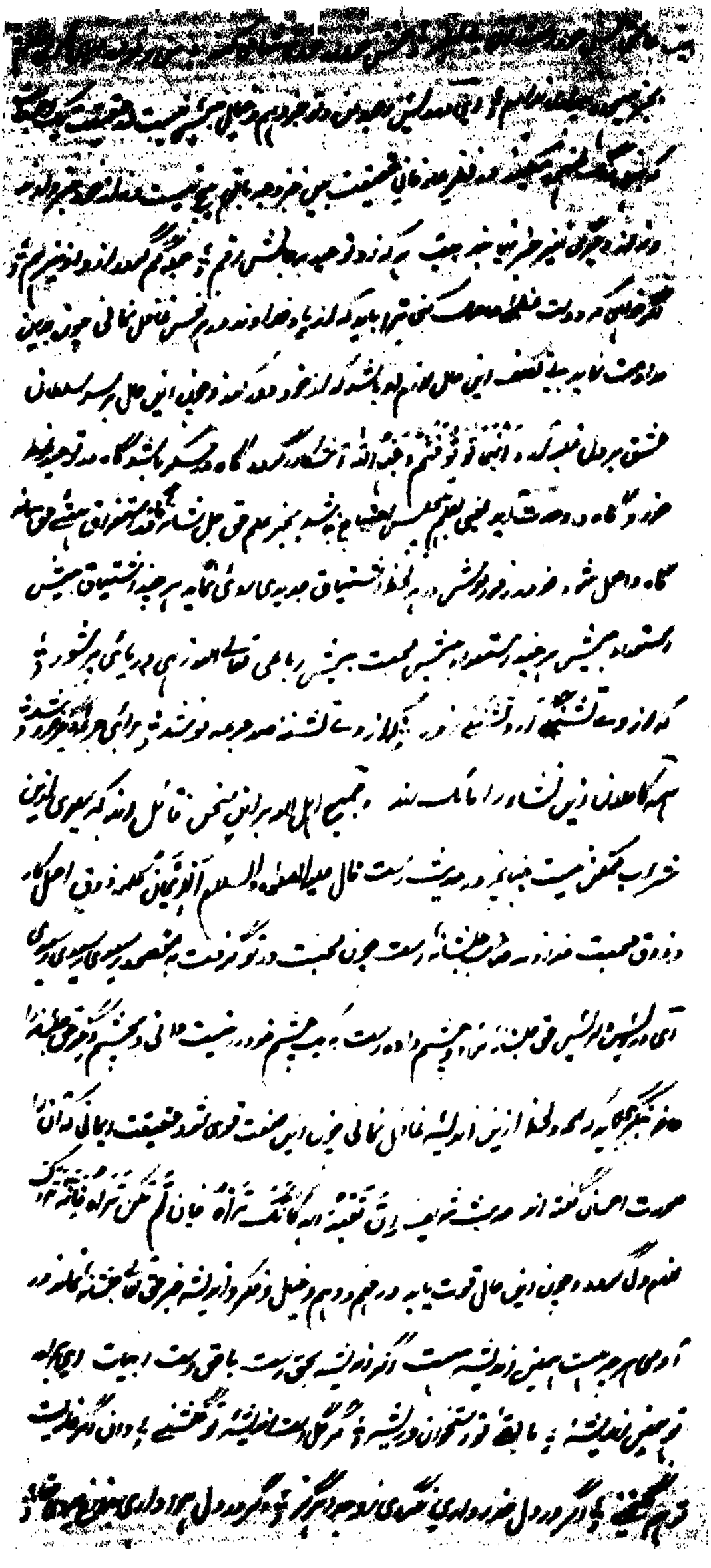

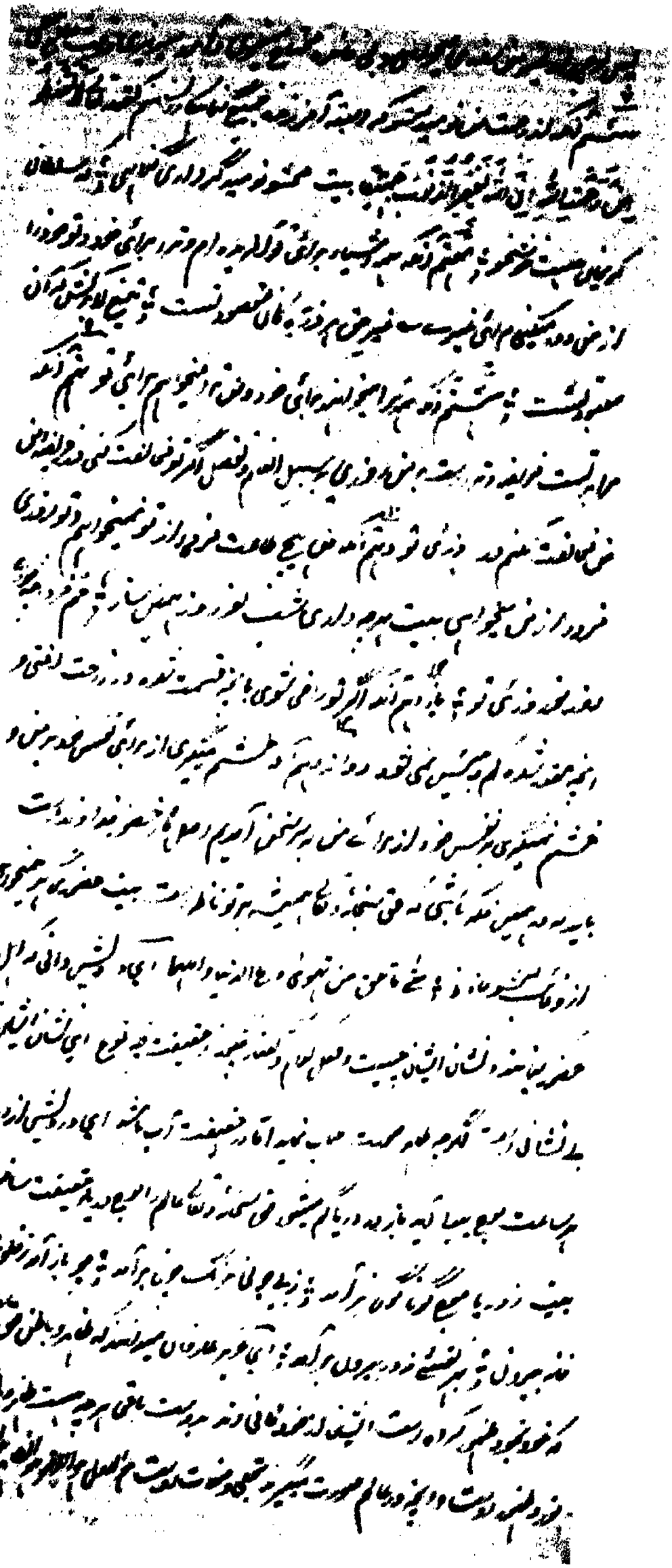

[illegible]

[illegible] چون این قصه [illegible]

[illegible] از [illegible] باشی [illegible]

[illegible] سعادت [illegible] مشرف [illegible] در مقام [illegible]

[illegible] عند ملیک مقتدر [illegible] شوی ای

درویش از این بیت [illegible] ای عزیز [illegible]

[illegible] همه عالم [illegible] حدیث [illegible] من ذا الذی

[illegible] افسوس [illegible]

والذین [illegible] محروم [illegible] ای درویش [illegible] دست خود را [illegible]

بمیدان تسلیم [illegible] تسلیم [illegible]

[illegible] دیگر [illegible]

[illegible] ای درویش

درویش [illegible]

سخن [illegible] احوال [illegible] بندگی [illegible]

[illegible] علی التعطیع والتعظیم [illegible] اراده خود [illegible]

ولله جمیع [illegible] باشد [illegible]

[illegible] باشد [illegible] عبادت [illegible]

[illegible] عبودیت [illegible] عبادت بندگی کردن [illegible] عبودیت [illegible]

[illegible] خدای [illegible] عبادت [illegible]

قدم [illegible] بمجلس [illegible]

در چون نعیم [illegible] صحبت [illegible]

[illegible] ان الله یستحیی [illegible]

گدائی [illegible] دست و دل [illegible] این همه ستم [illegible] بیت

آمی از صحبت [illegible] در [illegible] بی چشمی [illegible]

بیرون شود [illegible] هیچ نخواهی [illegible]

چه جای خنده و نشاط [illegible] در خلوت ندیم [illegible]

ای درویش شناسی وقت باش [illegible] ای درویش در پی کار [illegible]

هشیار شو [illegible] قطعه [illegible]

[illegible] نشمار [illegible] توقف [illegible]

کار [illegible] این توفیق [illegible]

بیت [illegible] سعادت [illegible]

[illegible] آی عزیز [illegible]

سحر [illegible]

[illegible] مشغول [illegible]

[illegible] سعادت کسی [illegible]

آن وقت [illegible]

[illegible]

از حضرت رسول صلی الله علیه و سلم [illegible]

نقلست

و در حضرت بایزید گفت چون الله [illegible] بر سجاده و در حضرت نشسته
ماند حضرت چون الشفته [illegible] و با پنج زر رسید و دل [illegible] و در چشم بر یاد با خود چیزی
گفت چون نظر وی بر شبلی افتاد فریاد برآورد و گفت یا شیخ الاسلام سلام من
چه پرسی هیچ مگو اگر حضرت آسمان [illegible] فضل [illegible] در [illegible] من و حضرت ملتقی زمین
را [illegible] و [illegible] من [illegible] و حضرت [illegible] من [illegible] حق آر
[illegible] تو بیرون [illegible] و از عشق تو [illegible] ذره [illegible] نشستگی گفت [illegible]
[illegible] با خدا [illegible] تو [illegible] هیچ مخلوق [illegible] هیچ مخلوق نماند همه
[illegible] و [illegible] تو [illegible] شبلی هاتف آواز داد
که ای شبلی [illegible] ما [illegible] باشد
[illegible] ما [illegible] جهان [illegible]
چون [illegible] سر [illegible] چون [illegible]
[illegible] تو [illegible]
[illegible] چون [illegible] احمد [illegible]
[illegible] شیخ [illegible]
[illegible] چون [illegible] زبان [illegible]
[illegible] الحمد لله [illegible]

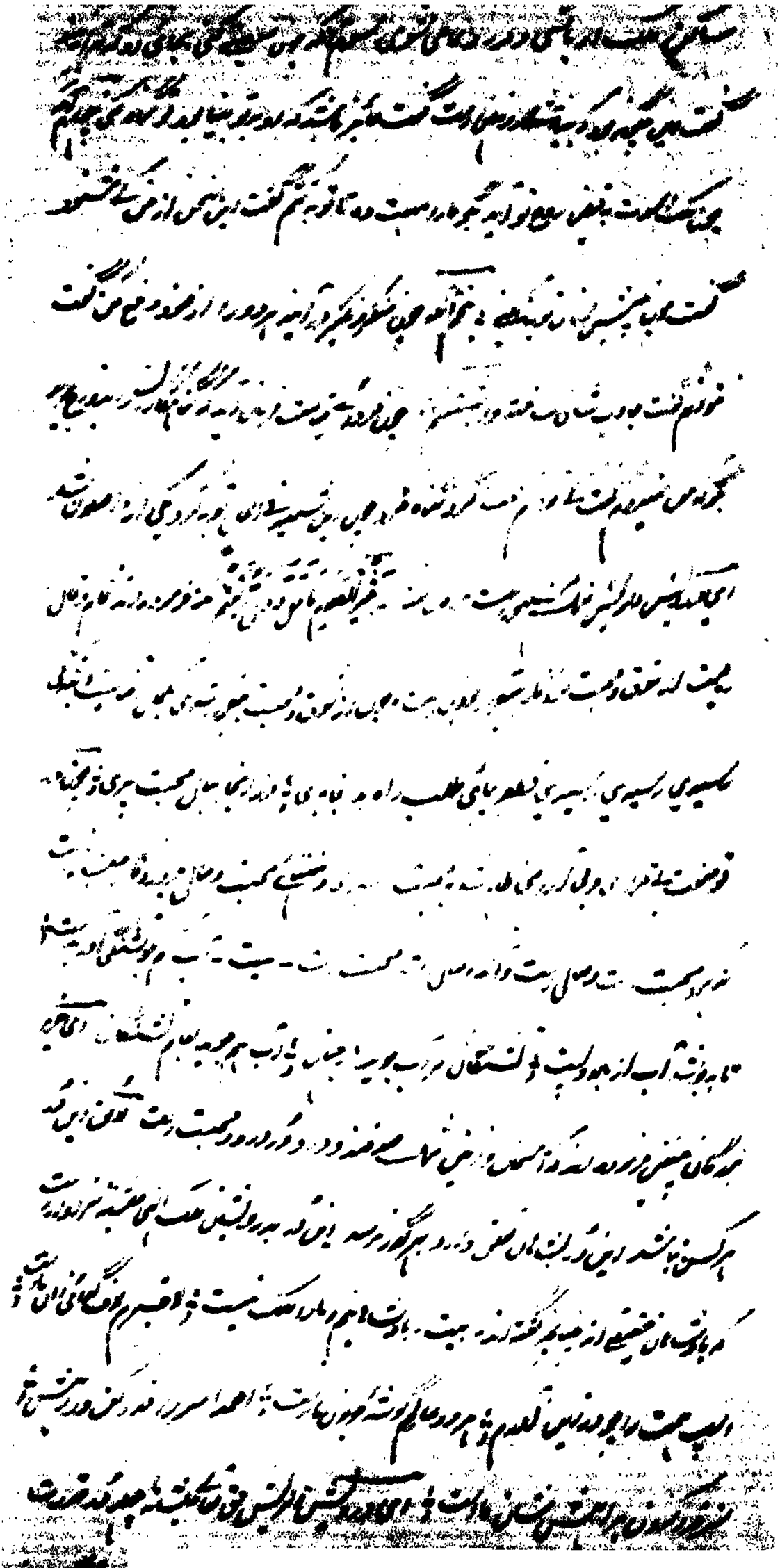

[illegible] ... اول وجود ان کرده [illegible]

[illegible] ... چشم ... [illegible] ... کرده ... [illegible] ... عالم ... [illegible]

[illegible] ... بینید و ... [illegible] ... پسر ... [illegible] ... ظلمت [illegible]

[illegible] ... و اگر ... [illegible] ... برکت ... عالم ... و دنیا ... [illegible]

[illegible] ... نیست ... [illegible] ... گردد ... [illegible] ... عالم به برکت آن ... [illegible]

[illegible] ... و تحقیق ... [illegible] ... ای عزیز آن ... [illegible] ... می ... [illegible]

15

[illegible] ... [illegible] ... و ... [illegible] ... ایشان

[illegible] ... و اگر ... [illegible] ... [illegible] ... [illegible]

[illegible] ... و اگر ... [illegible] ... و آن ... [illegible] ... و [illegible]

[illegible] ... نام ... [illegible] ... [illegible] ... و [illegible]

حق ... [illegible] ... محبت ... [illegible] ... محبت ... [illegible]

[illegible] ... [illegible] ... ای ... [illegible] ... [illegible]

عالم ... [illegible] ... [illegible] ... [illegible] ... این [illegible]

[illegible] ... ای ... عالم ... [illegible] ... [illegible]

[illegible] ... و ... [illegible] ... [illegible] ... [illegible]

[illegible] ... [illegible] ... [illegible] ... [illegible]

[illegible] ... [illegible] ... [illegible] ... [illegible]

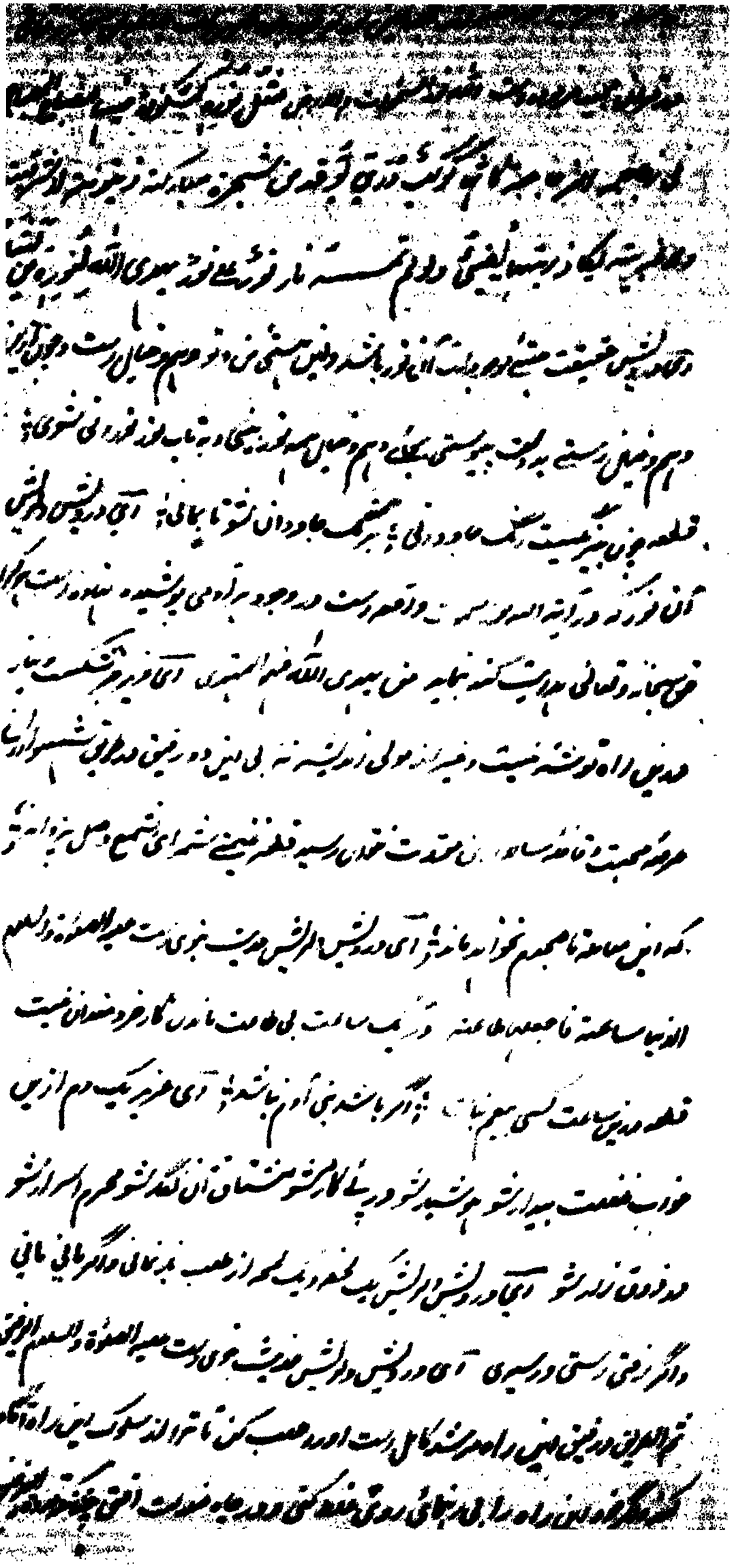

[illegible] و عشق را

صورت پرست [illegible] معنی [illegible] صورت پرست ∴ هم‌نشین این معنی [illegible] تا ∴ هم [illegible]

هم با [illegible] ∴ [illegible] معنی در [illegible] صورت ∴ [illegible] همچون تیغ چوبین در غلاف ∴

[illegible] اندر [illegible] زشت ∴ [illegible] آلت [illegible] ∴ تیغ چوبین را

[illegible] کارزار ∴ [illegible] تا [illegible] کارزار ∴ [illegible] گفتند [illegible]

[illegible] ∴ [illegible] صحبت مردان [illegible] از مردان کنند

[illegible] جان [illegible] ∴ دل [illegible] ∴ دل [illegible] این [illegible]

[illegible] آب [illegible] ∴ [illegible] ∴ [illegible] دل [illegible]

[illegible] دل [illegible] ∴ [illegible] ∴ [illegible]

[illegible] ∴ [illegible] ∴ [illegible] گشته [illegible]

[illegible] ∴ [illegible] ∴ [illegible] جان [illegible]

[illegible] ∴ [illegible] ∴ [illegible] ∴ [illegible]

[illegible] ∴ [illegible] ∴ [illegible] ∴ [illegible]

[illegible] ∴ [illegible] ∴ [illegible] ∴ [illegible]

[illegible] از دل [illegible] ∴ ای [illegible] ∴ [illegible]

[illegible] ∴ تو با ما [illegible] ∴ [illegible] ما [illegible] ∴

صحبت [illegible] با هم گفتن [illegible] صحبت شد [illegible] چون [illegible]

نمی‌توانی و اگر [illegible] قوت [illegible] میل صحبت حق [illegible] افتاد [illegible] بر آستان خود [illegible]

که آستان [illegible] بگذشت [illegible] راه او [illegible]

خواجه بهاء الدین [illegible] قدس سره [illegible] التماس کرد [illegible] گفت می‌خواهم مرید شوم حضرت

خواجه فرموده [illegible] مرید شدن کار تو نیست نتوانی [illegible]

حضرت فرمودند [illegible] حضرت خواجه فرمودند [illegible] روانه

شهر [illegible]

[illegible] از گرسنگی و تشنگی [illegible]

باشد [illegible] شکسته [illegible]

چون [illegible] مرید گردانم [illegible] حضرت خواجه [illegible]

فرمان [illegible] شده [illegible]

گذشت [illegible] چون [illegible]

گشت و از گرسنگی و تشنگی [illegible] شده [illegible]

[illegible] شکسته [illegible]

[illegible]

[illegible]

[illegible]

[illegible] حیران [illegible]

[illegible] حضرت خواجه [illegible]

[illegible]

[illegible] نشسته [illegible]

بود و چون کسی را [illegible] نشسته [illegible] سر [illegible]

و دل بر آن [illegible] باشد [illegible]

نظم در ره عشق [illegible] نباشد [illegible] نباشد [illegible] بی سر و پا [illegible]

در عاشقی را سر و سامان نباشد [illegible] هر آن عاشق که چون پروانه نسوزد [illegible] عشق او سامان نباشد

[illegible] عشق [illegible] باشد [illegible] عشق [illegible] محمد

که [illegible] عشق [illegible] آمده [illegible] عشق [illegible]

[illegible] مسجد [illegible] یافت [illegible]

[illegible] آن [illegible] حضرت

حضرت [illegible] مسجد [illegible]

[illegible] مسجد [illegible] مسجد [illegible]

[illegible] مسجد [illegible] بیرون [illegible] وقت [illegible]

[illegible] مسجد [illegible] مسجد [illegible]

[illegible] مسجد را [illegible] کسی [illegible] مسجد بر آمد [illegible] حضرت

حضرت [illegible] چون [illegible]

آن حضرت [illegible] زخم [illegible]

[illegible] مسجد [illegible]

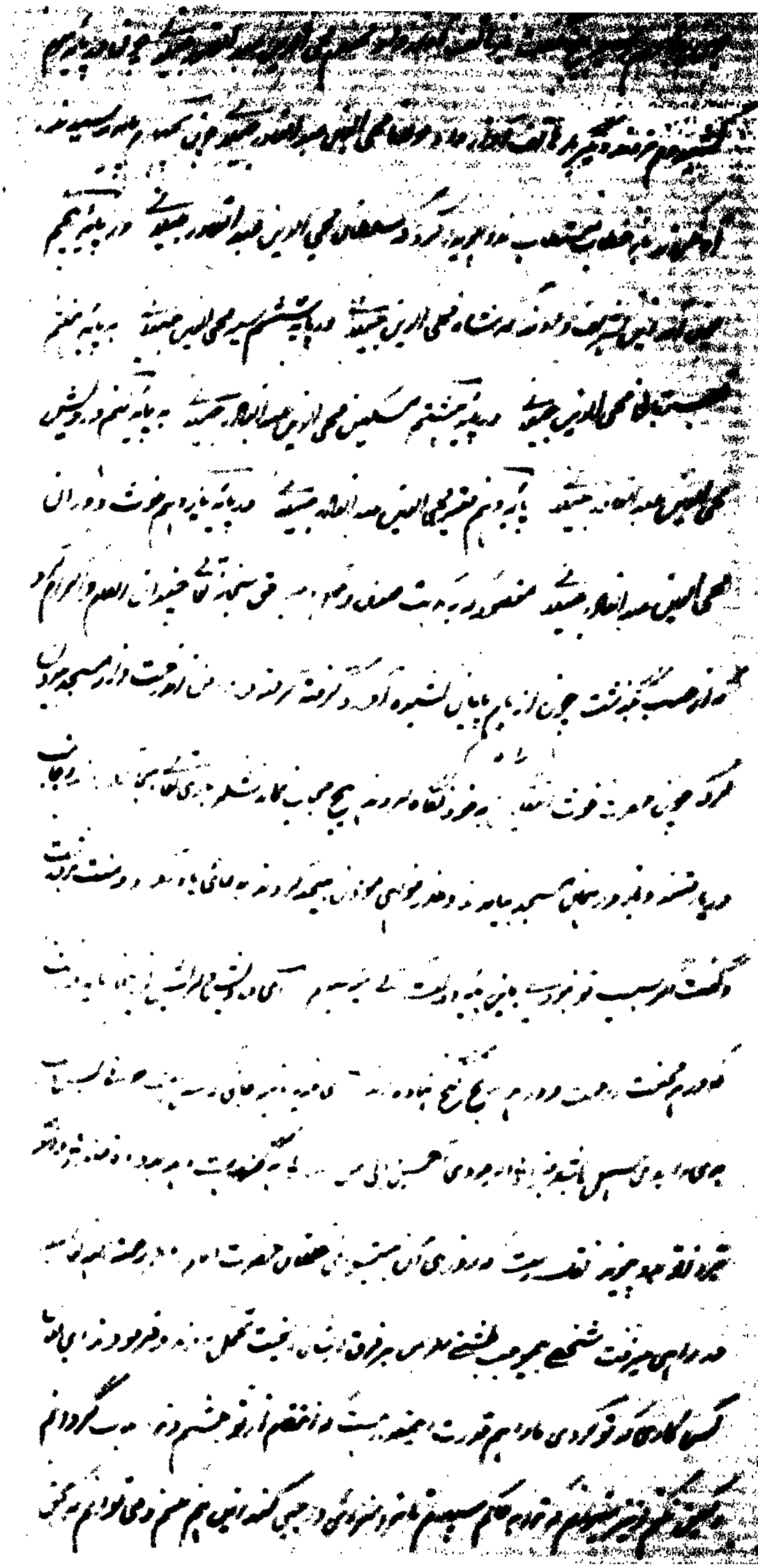

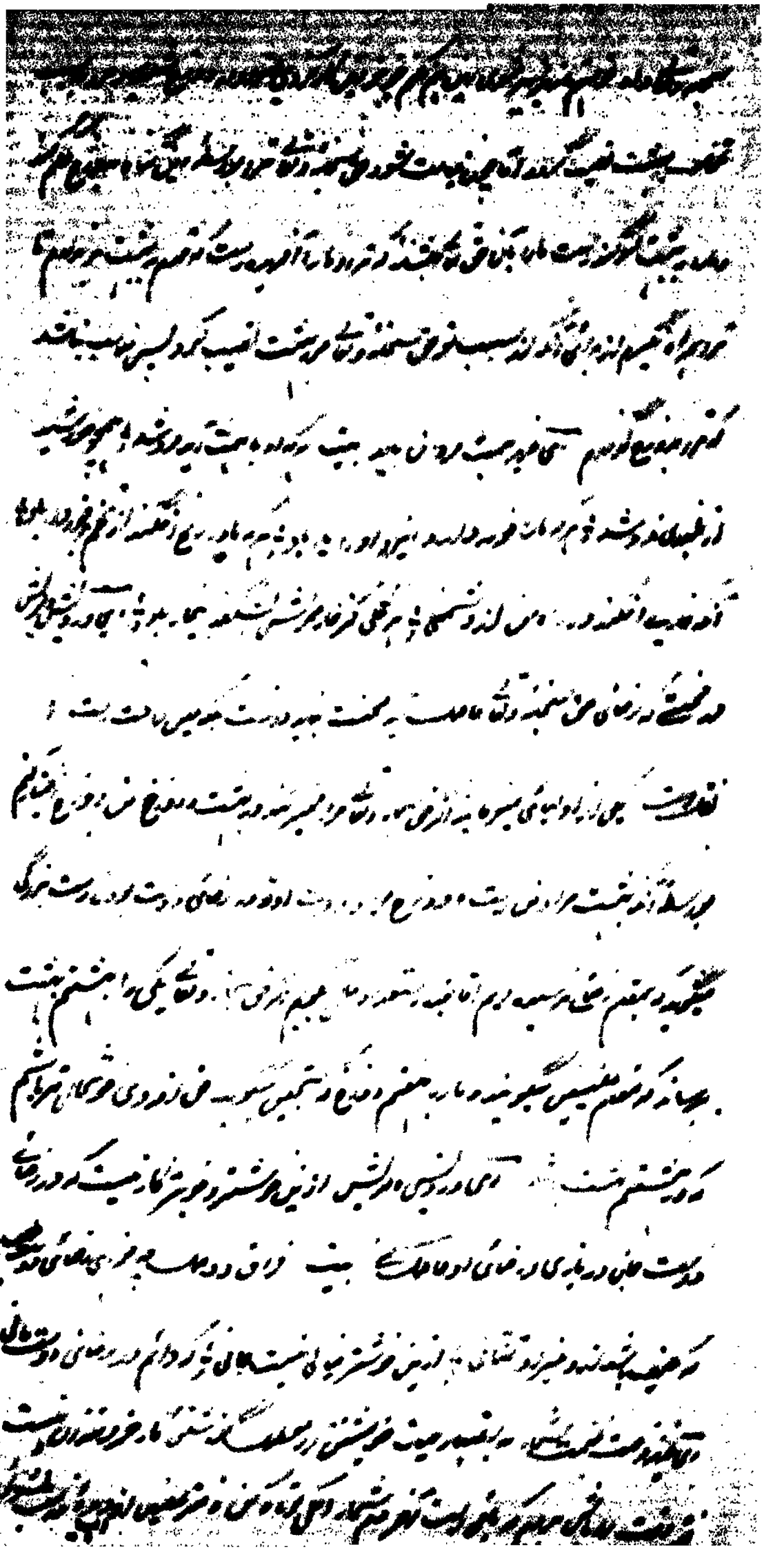

[illegible]

[illegible] است و صحبت ایشان [illegible]

[illegible] گفته اند [illegible] از صحبت [illegible] آگاهی است یعنی حضور و آگاه

[illegible] باشند [illegible] یعنی حاضر [illegible] باشند

[illegible] آگاهی [illegible] صفت [illegible] است [illegible] دیگر و مجالس اکسیر است

[illegible] است که صحبت این برگزیدگان را در گوشه نشستن [illegible] هیچ عمل

و ریاضت و خلوت [illegible] خوب ترین باشد [illegible] صحبت این طایفه حضرت [illegible]

[illegible] است [illegible] حضرت [illegible]

[illegible] اصحاب الکرام رضی الله تعالی عنهم اجمعین صحبت بوده است [illegible]

[illegible] و شعف بوده اند از این جهت یار غار شدند ای عزیز آنچه در یک زمانی در صحبت

شریف [illegible] حاصل میشود [illegible] صحبت [illegible]

[illegible] نسبت

[illegible]

[illegible]

[illegible] دل [illegible]

[illegible] دل کعبه [illegible] قبول

[illegible]

[illegible] دل [illegible]

[illegible] دل [illegible]

[illegible]

[illegible] بیت [illegible]

[illegible]

[illegible] گفته [illegible] بیت [illegible] از [illegible] نباشد

[illegible] بیت همدم [illegible] در خیال [illegible] نباشی [illegible]

[illegible] بیت [illegible]

[illegible]

[illegible]

[illegible]

[illegible]

[illegible]

بیت یا احمد عندی شراب لاولیائی اذا شربوا سکروا واذا سکروا طربوا

واذا طربوا تابوا واذا تابوا [illegible] واذا خلصوا وصلوا واذا وصلوا اتصلوا واذا اتصلوا

لا فرق بینی و بینهم ترجمه [illegible] حدیث [illegible] با احمد [illegible] بیت [illegible]

مست گردند و چون مست گردند [illegible] کنند و چون [illegible] کنند [illegible]

[illegible] گردند [illegible] شوند و چون [illegible] شوند [illegible]

[illegible] میان ما و ایشان فرق [illegible] نصیب باشد

قطعه [illegible] بیت [illegible]

[illegible]

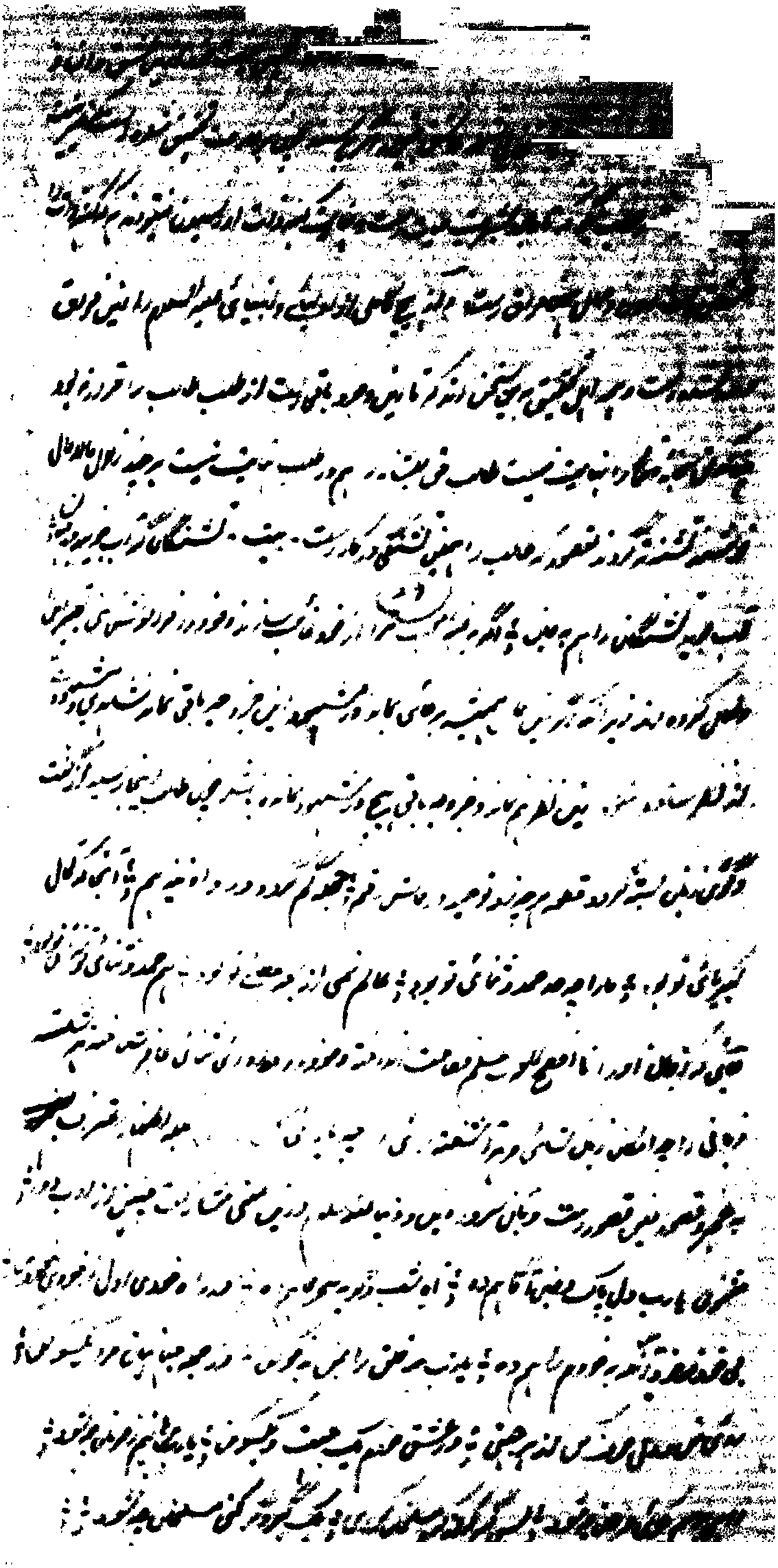

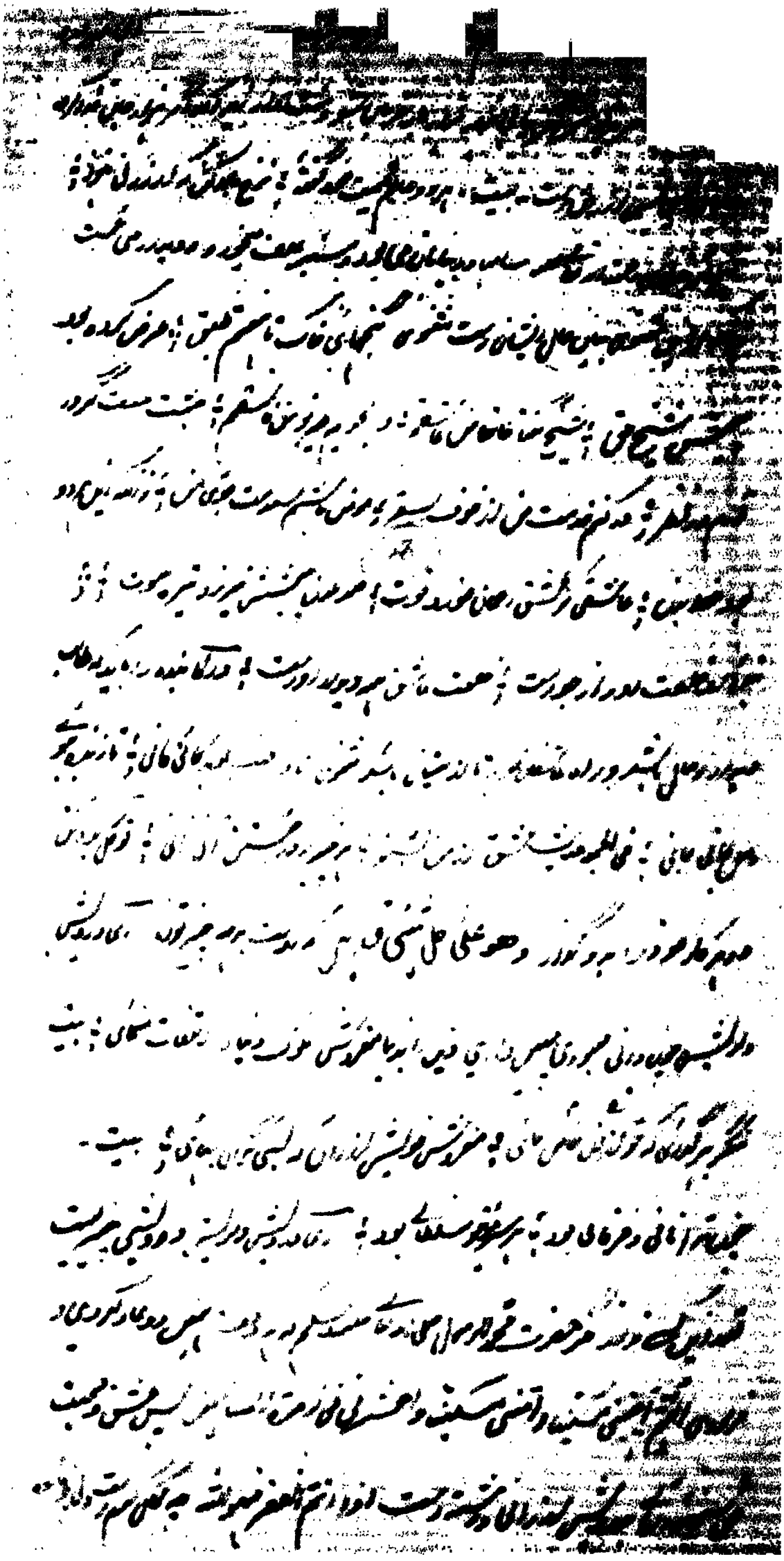

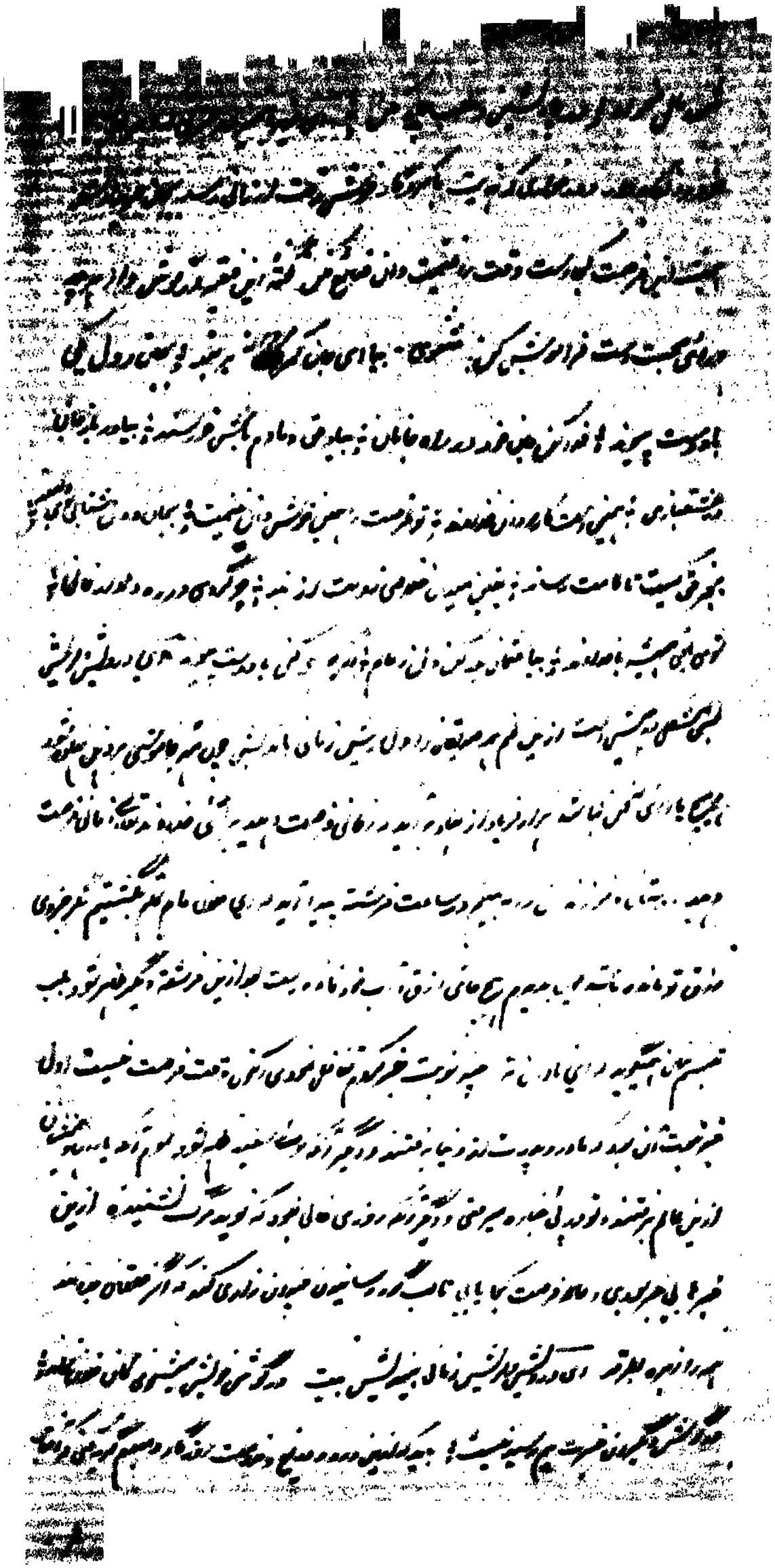

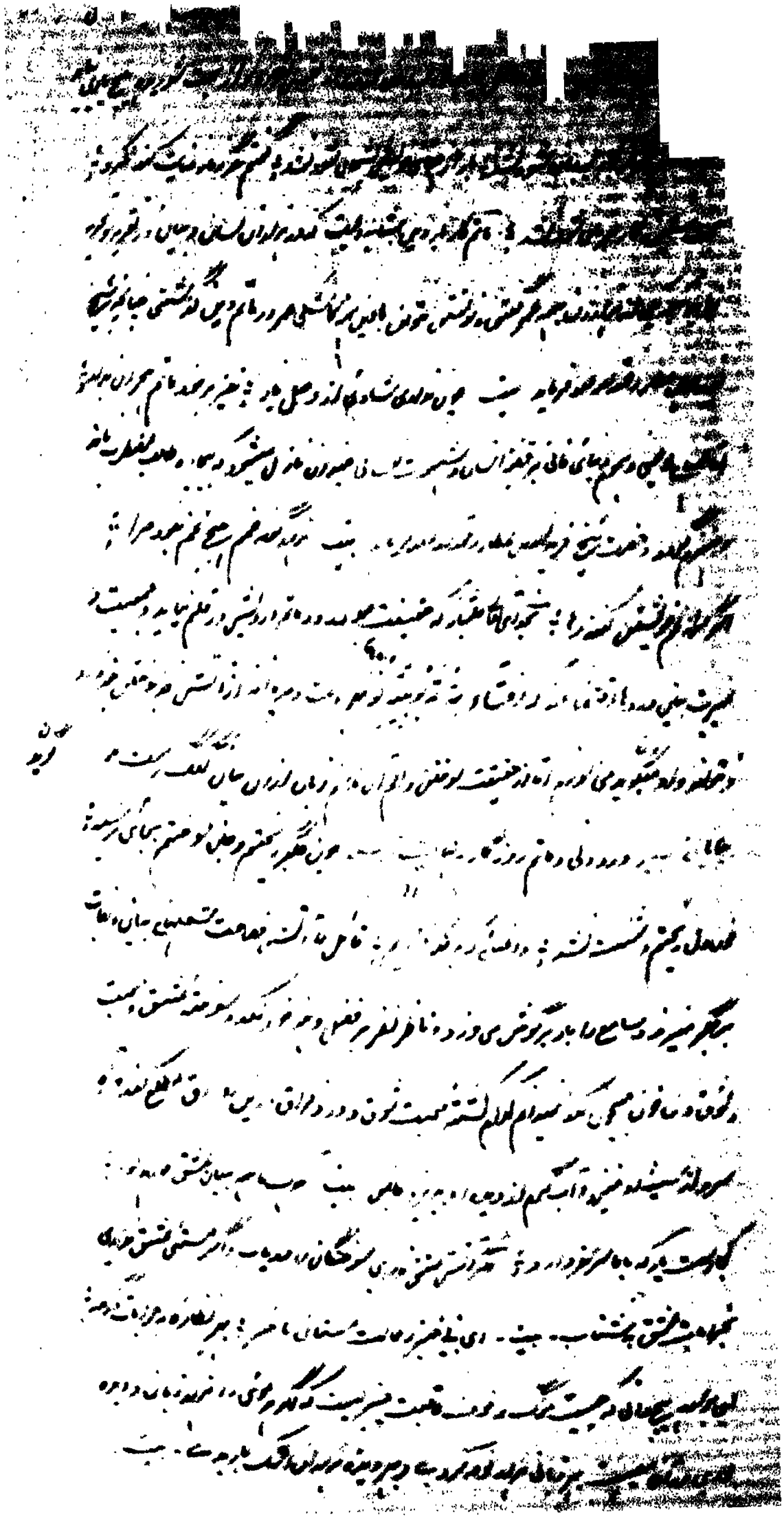

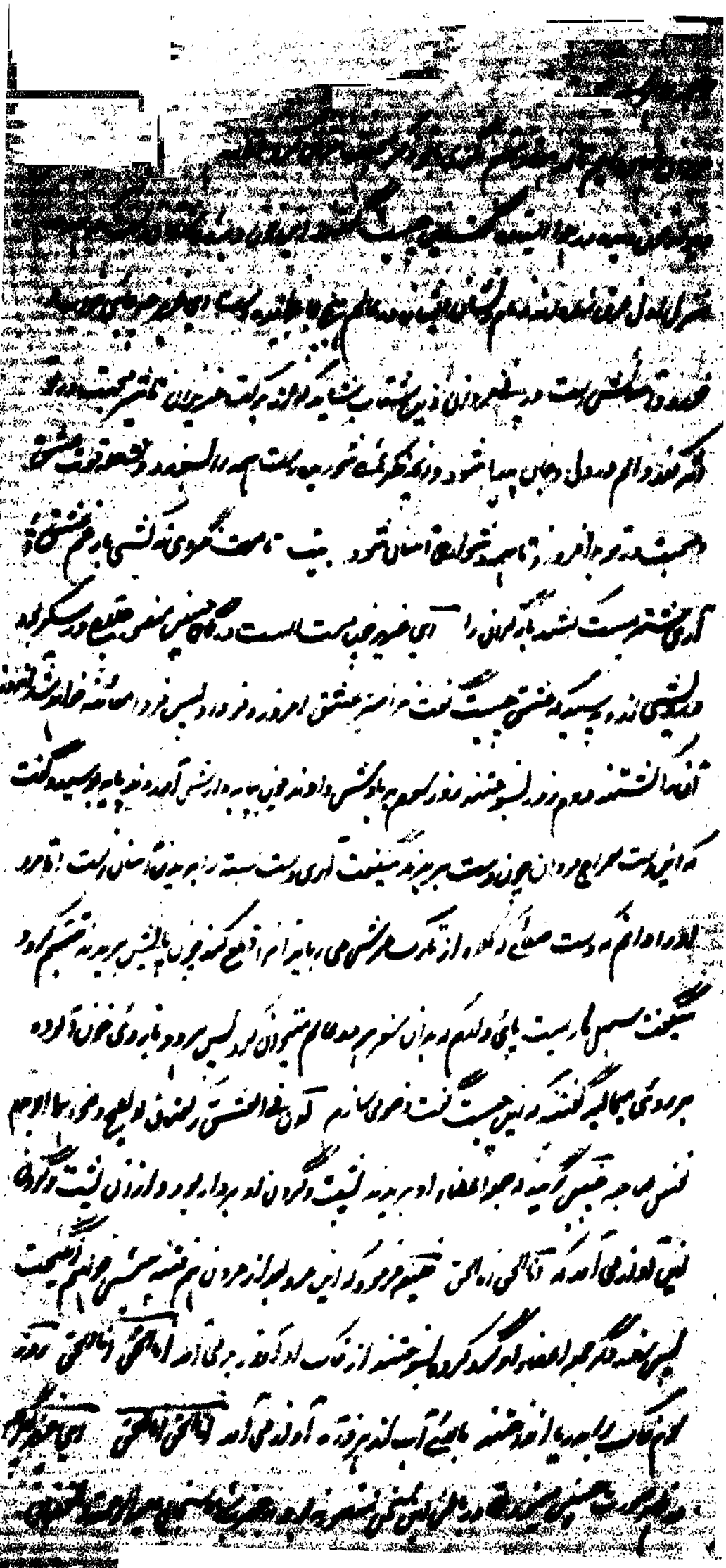

[illegible]

[illegible] ... است ... عشق آن است که ... اهل عقل

[illegible] ... کند و ... در ... دشمن ... [illegible]

[illegible] عشق و ... چون ... و عقل ... عشق ... [illegible]

[illegible] ... باید کرد ... [illegible]

[illegible] ... است ... [illegible]

[illegible] ... من ... الله ... [illegible]

[illegible] ... است که ... نشان ... از ... عقل دعوی

[illegible] ... از ... عشق ... [illegible]

[illegible] ... است ... را ... عشق و محبت ... [illegible]

[illegible] ... قدرت ... شوق ... [illegible]

[illegible] ... است که ... اشتیاق ... [illegible]

[illegible] ... بیت ... [illegible]

[illegible]

[illegible] ... بیت ... آه ... [illegible]

[illegible] ... آه که از ... [illegible]

[illegible] ... است ... بیت ... [illegible]

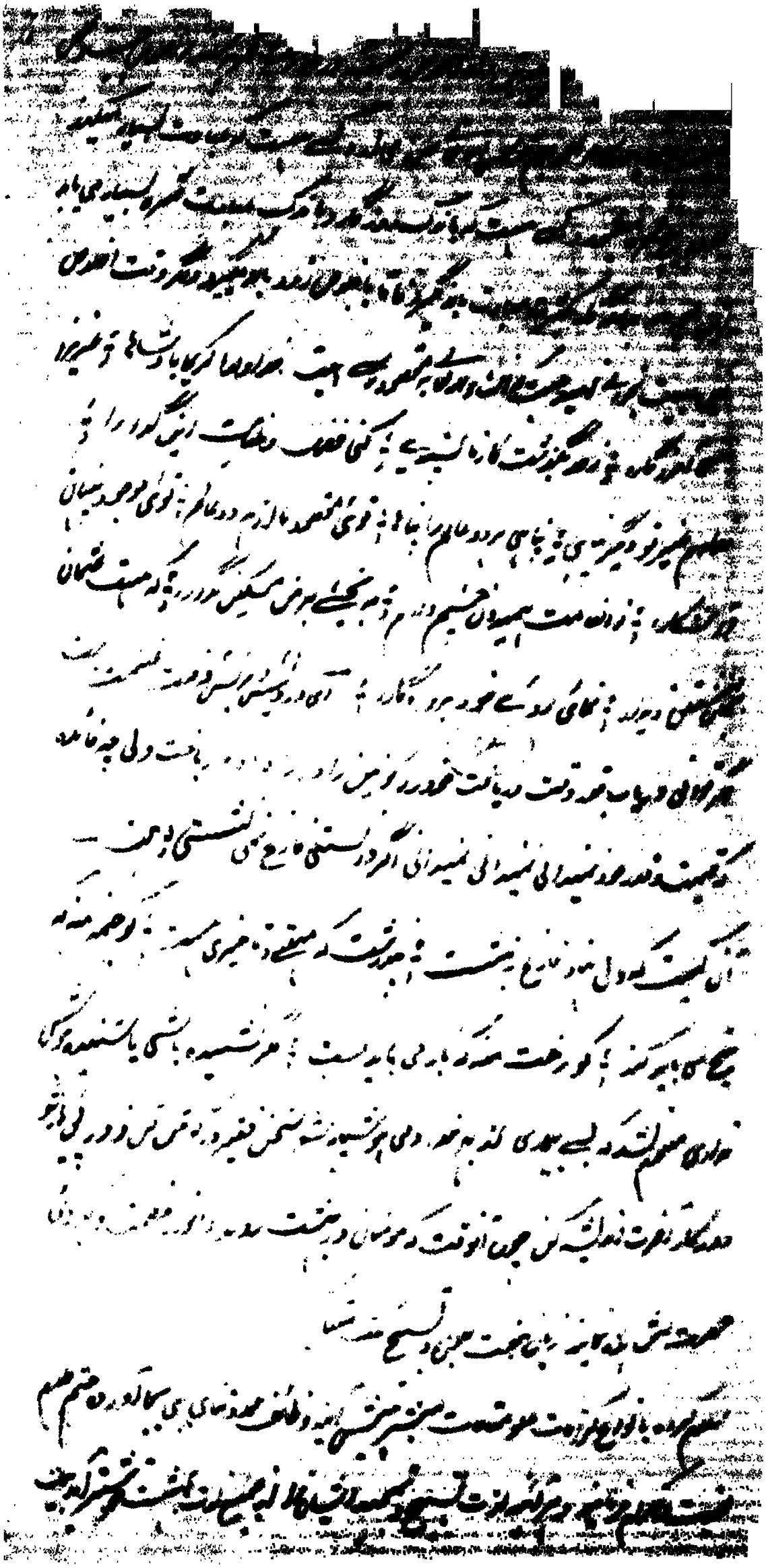

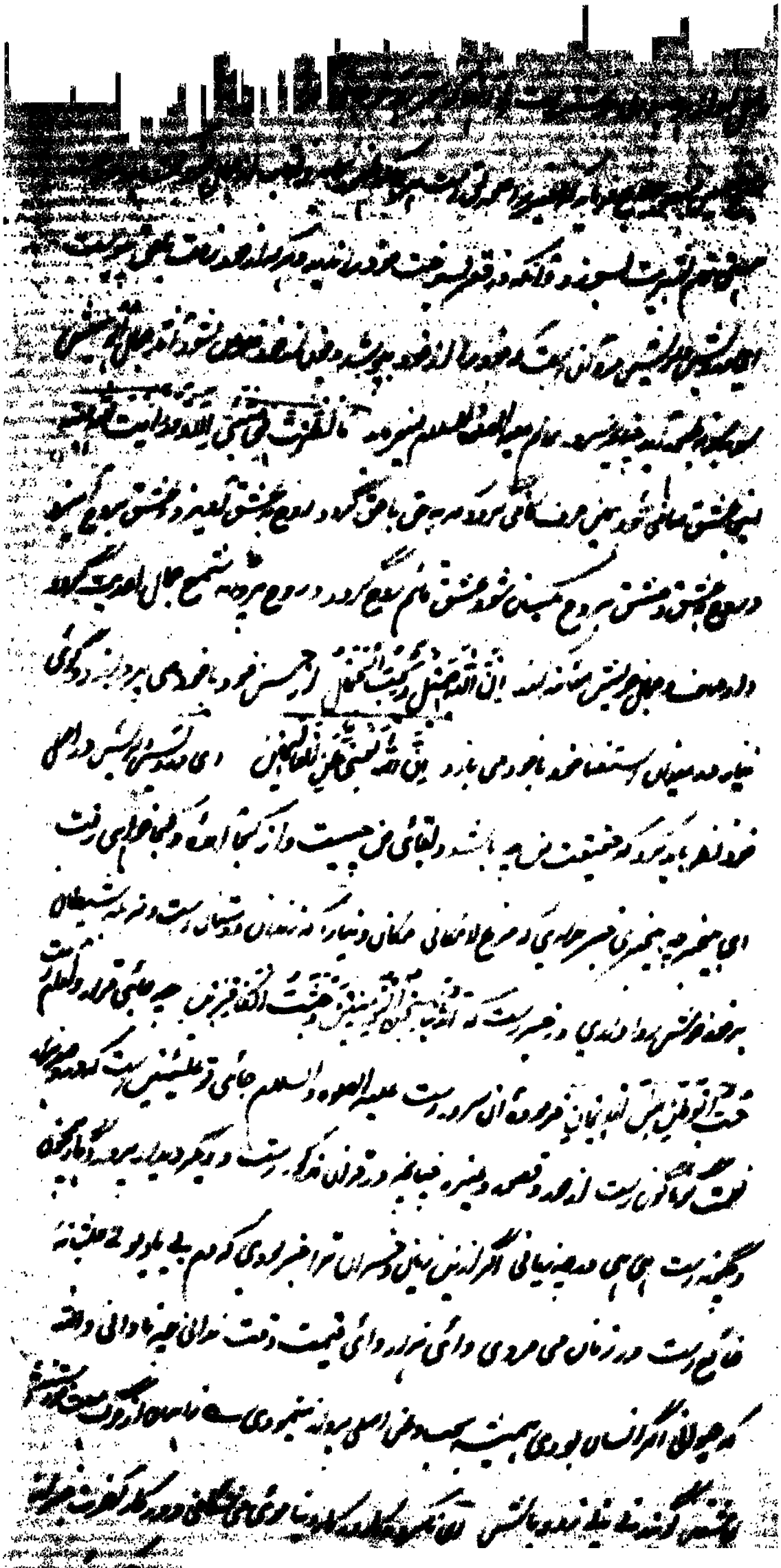

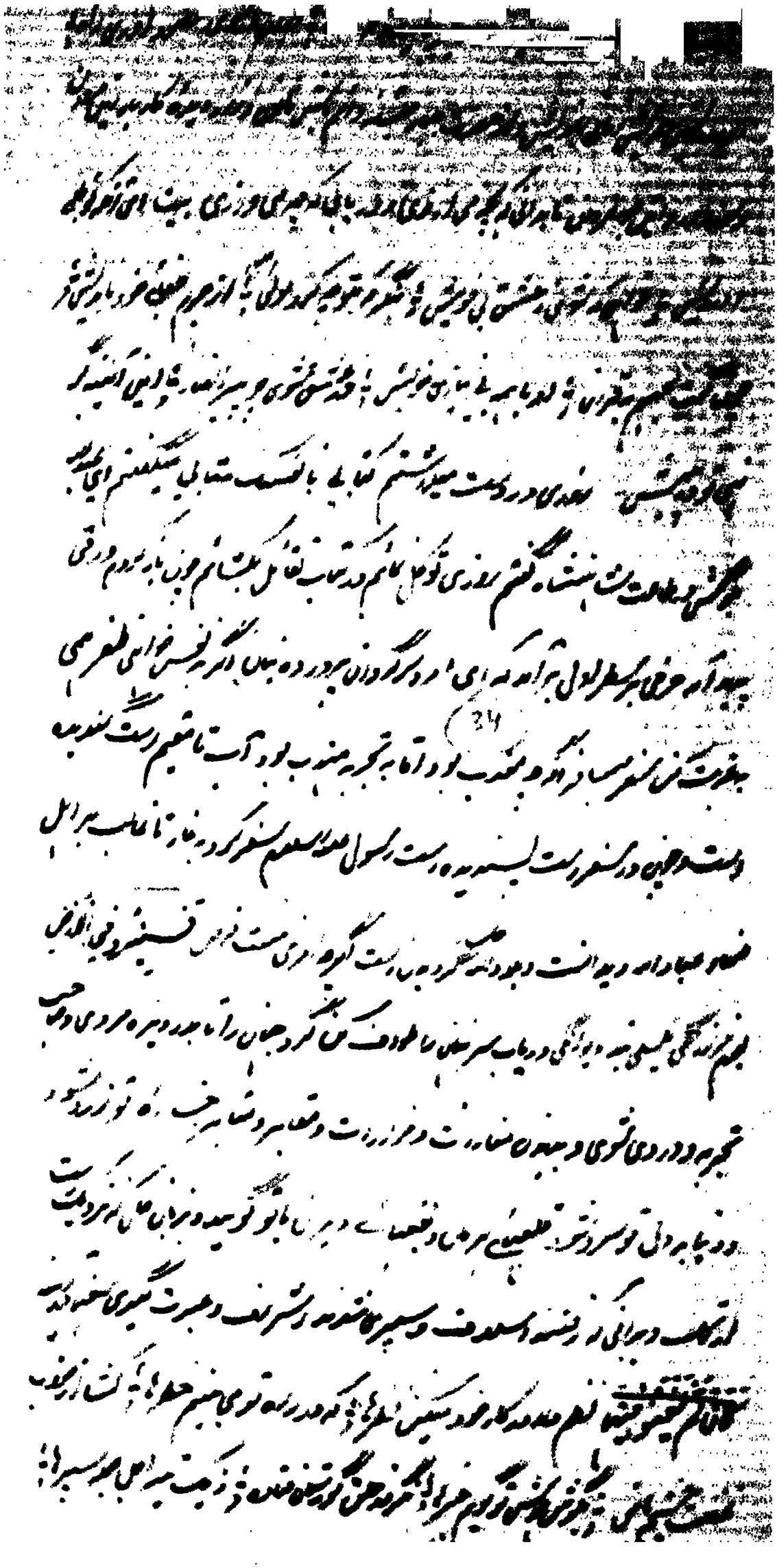

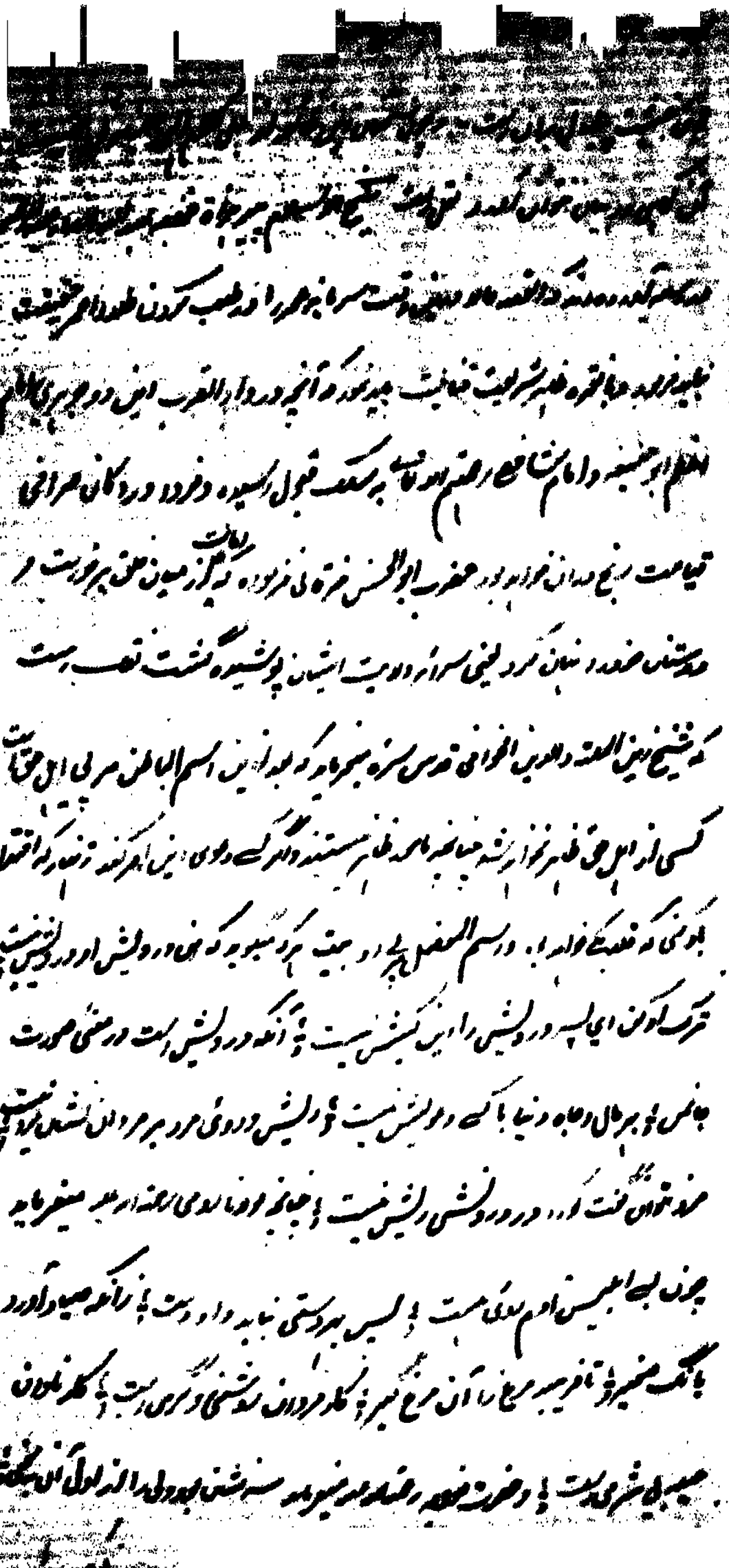

[illegible] در [illegible] بسم [illegible] تا [illegible] و چهار [illegible] کامل

[illegible] بود به [illegible] که [illegible] تا [illegible] خوانش حرکت [illegible] بنیاد [illegible]

[illegible] حضرت [illegible] رسیده و [illegible] که [illegible] در [illegible] الله [illegible] وقت نقش [illegible]

[illegible] به جان [illegible] خود [illegible] به جان توسل حق قرآن یافت

[illegible] پیشه [illegible] خدای تعالی و [illegible] حضرت مصطفی علیه الصلوة والسلام و [illegible]

[illegible] البته البته [illegible] از قرآن کریم و حدیثی چند از احادیث شریف سید الکونین

[illegible] چند از کلمات اولیا [illegible] و [illegible] و متقارن به عمل ساخت

[illegible] در اثر شریعت حضرت مصطفی علیه السلام [illegible]

باشی و [illegible] و صحبت صالحان

غنیمت شمار [illegible] و ترک کدورت [illegible]

[illegible] و خود را به خدای تعالی سپار و کار [illegible] از همه

[illegible] مصطفی [illegible]

قضا [illegible] باشی [illegible] قضا [illegible]

رضا [illegible] به قضا [illegible]

[illegible] قضا [illegible] باشی [illegible]

[illegible] باشی [illegible]

[illegible] زنهار

[illegible] ضعیف سخن [illegible] کسی [illegible] یکی کسی [illegible]

[illegible] باشی [illegible] آئین مباش ضعیف [illegible] تمامی [illegible] از

[illegible] ضعیف [illegible] پیشه [illegible]

[illegible] خوبی باش [illegible] که [illegible] نهفته [illegible]

[illegible] ماتوان [illegible] لطف و خوشی [illegible] کسی [illegible]

[illegible] متاع جهان [illegible] کسی [illegible] کند

[illegible] گوئی [illegible] سر [illegible] چون [illegible]

3 [illegible] سخن [illegible] ازان [illegible] باشی [illegible]

[illegible] سعادت [illegible] منزل [illegible] سعید

[illegible] ازان [illegible] سرو [illegible] سرمندگی

[illegible] جهان [illegible] قناعت [illegible]

[illegible] سخن [illegible]

[illegible] سخن [illegible] تمام [illegible] خواهی [illegible]

[illegible] سخن [illegible] بشنو [illegible]

[illegible] سخن [illegible] باقی [illegible]

[illegible] سخن [illegible] بسیار [illegible]

[illegible] جهان [illegible] جهان [illegible]

[illegible] سخن [illegible] تحقیق [illegible]

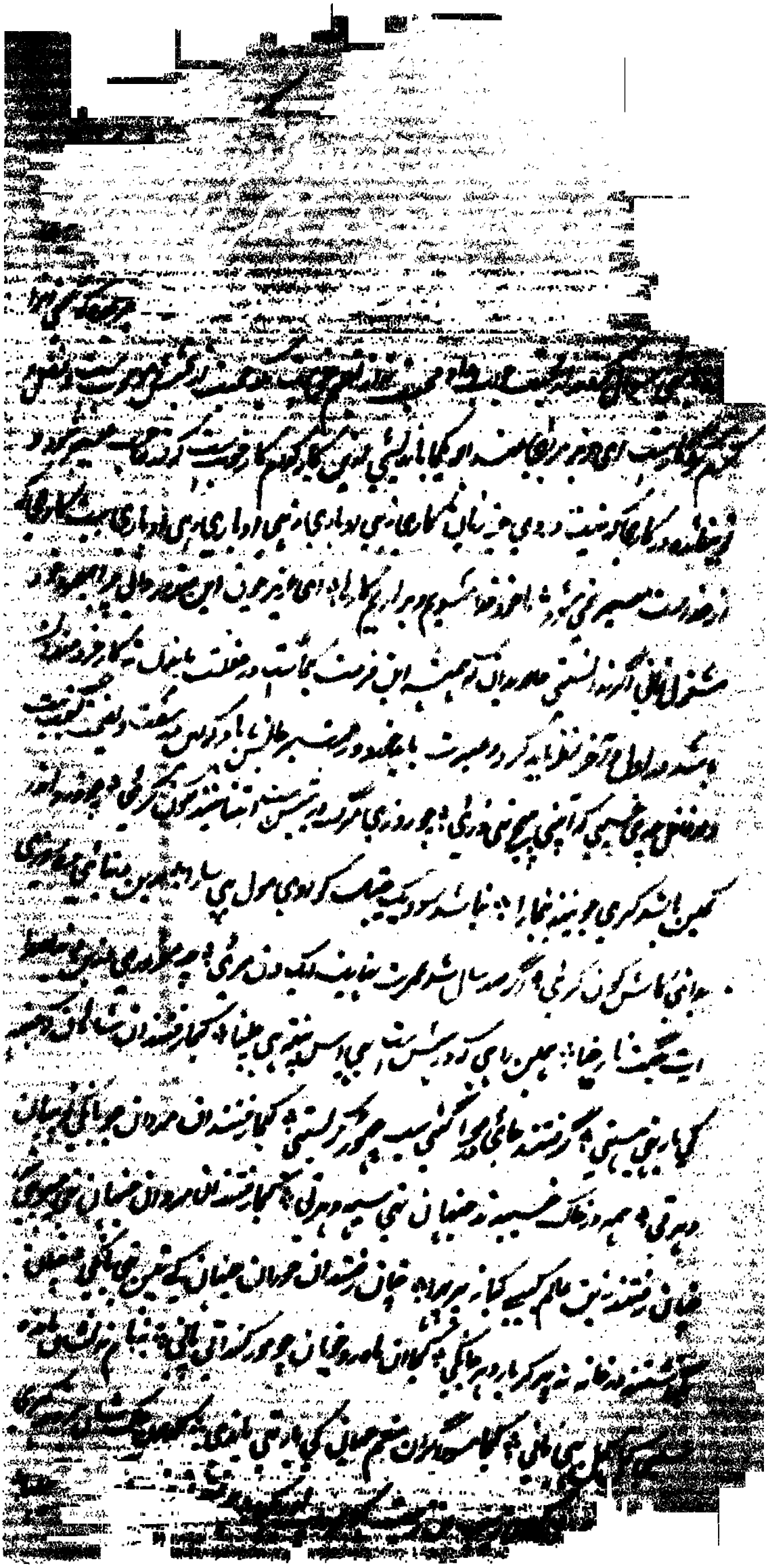

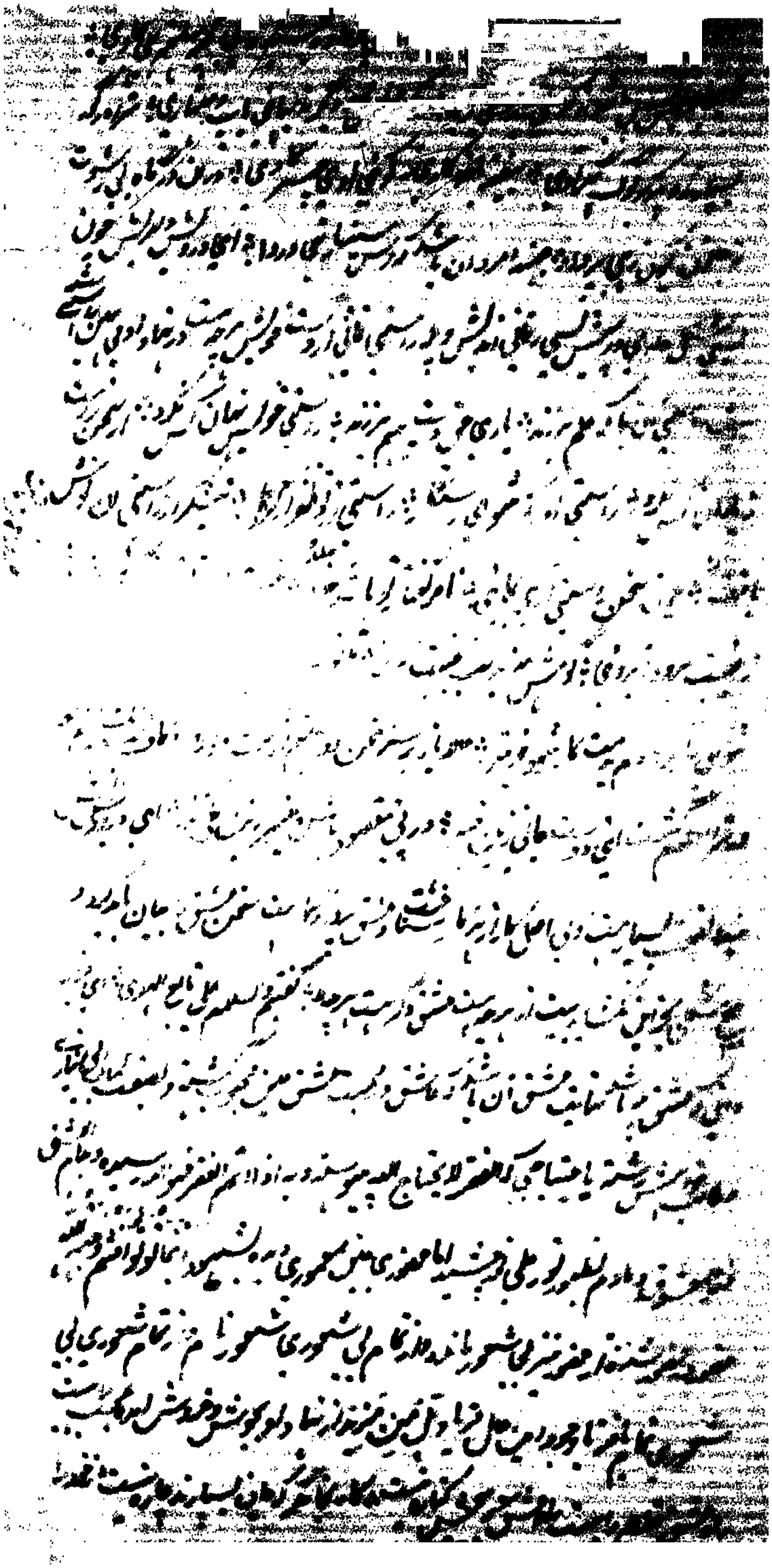

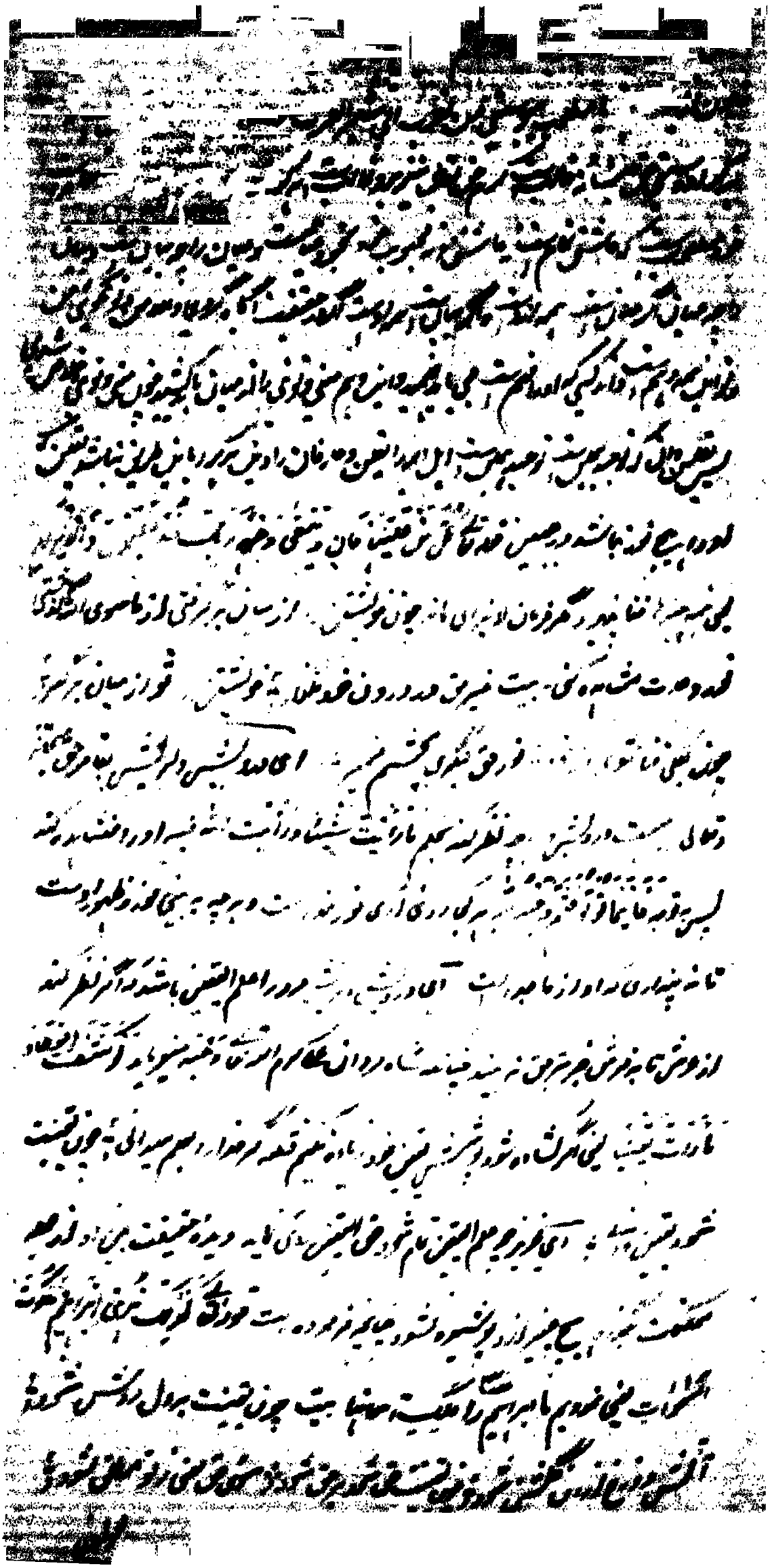

[illegible]

چون نفس ... [illegible] ... از ... [illegible]

[illegible] ... باشد ... [illegible] ... قسم ... [illegible]

مشغول ... [illegible] ... است ... [illegible] ... را ... [illegible] ... است ... [illegible]

که در ... [illegible] ... است ... [illegible] ... را از ... [illegible]

و اعضای ... [illegible] ... بیرون ... [illegible] ... بشنو از ... [illegible] ... نیست ... [illegible]

خبر دادن ... [illegible] ... شیخ ابوالحسن ... [illegible] ... شیخ ... [illegible] ... قدس الله سره ... [illegible] ... بود

خواهر ... [illegible] ... ایشان ... [illegible] ... فی قلبه ... [illegible]

یکی ... [illegible] ... بزرگی ... [illegible]

[illegible] ... علیه السلام ... [illegible]

این ... [illegible] ... دل از ... [illegible] ... است و دیده را از غیر حق ... [illegible]

و لب از غیر حق ... [illegible] ... از ... [illegible] ... و از خود ... [illegible]

پیوستن است ... [illegible] ... ۴۴ ... [illegible]

[illegible] ... گفتم طبیب ... این درد ... [illegible]

[illegible] ... گفتم ... [illegible] ... گفتم ... [illegible]

این ... [illegible] ... شده ... [illegible]

گفته اند العلم ... [illegible] ... کالنظر الی الشمس ... [illegible]

گفتم ... [illegible] ... عالم ... [illegible]

[illegible]

[illegible] ولی [illegible] بودیم [illegible]

[illegible] ملتفت [illegible] بودیم [illegible]

[illegible] دیدیم همه چیز ولی هیچ نکردیم ؛ دیدیم همه چیز ولی هیچ ندیدیم ؛ ای [illegible]

[illegible] شبها [illegible]

[illegible] باشد [illegible] از دل [illegible] محبت [illegible] قرار و آرام نمی‌گیرد

[illegible] از سینه [illegible] بیرون آورده [illegible] چیزی دیگر [illegible]

[illegible] شب [illegible] باشد [illegible] همه شب [illegible]

۸۳

[illegible] ای وای [illegible] وای [illegible]

[illegible] دل [illegible] جدا [illegible]

[illegible] حسرت [illegible] جدا [illegible]

[illegible]

[illegible] آب [illegible]

[illegible]

[illegible]

[illegible]

[illegible] پرستش خدا [illegible] عالم [illegible]

[illegible]

چنین جانی لعبت حضرت بهشت وصف لعل لب گشتاخی و شب باج [illegible]

لب باغ صبح ما تری صبح علی مسعود مشتاقی ز اشک خونین ان باشد هر شب [illegible]

خبر از فرقت بگیرد صاحب مشتاقی گویم نسبتی داد و خبر [illegible]

می [illegible] لب [illegible] ز قسم التصور و التشبیه [illegible] با فتنه چشمش [illegible]

نسبتی [illegible] [illegible] ز صبح [illegible] [illegible] مجلس [illegible]

دیده دریا ساقی [illegible] [illegible] [illegible] [illegible]

سحر [illegible] باشد [illegible] [illegible] باشد [illegible]

بقیت [illegible] [illegible] [illegible]

[illegible] [illegible] [illegible]

[illegible] [illegible] [illegible]

چیست [illegible] [illegible] [illegible]

[illegible] [illegible] [illegible]

آب [illegible] [illegible] [illegible]

[illegible] [illegible] [illegible]

[illegible] [illegible] [illegible]

[illegible] [illegible] بیت

[illegible] [illegible] [illegible]

[illegible]

گفت ... است ... که ... او ... است ... که ...

... است و ... که ... دلی خواهد ... باز بدو دهد تا در قبضهٔ او ...

... پنهان ماند از خلق ... است ... گفت ...

... دو ... است ... که ... است ... که ...

... صحبت ... است ... شکر ... که ... بیدار ...

به از ... است و دل ... بیدار ... که ... گفت ...

حسن بصری گوید من و سفیان روزی به عیادت رابعه شدیم از هیبت او سخن ابتدا

نتوانستیم کرد گفت ای سفیان ... تو ... که این رنج ... خواسته است گفتم بلی

گفت چون دانی پس مرا می‌فرمایی تا از وی درخواهم تا خلاف خواست وی کنم روا نبود خلاف دوست

کردن روا نبود پس سفیان گفت یا رابعه چه چیز آرزو داری گفت سفیان مردی اهل علم

باشی چنین سخن ... که چه آرزو داری ... خرمای تر آرزوست ...

دیگر ... که اگر من خواهم و خداوند نخواهد این کفر بود آن باید خواست که او خواهد تا

بنده به حقیقت باشی اگر خدا خود دهد آن کاری دیگر بود سفیان گفت در کار تو سخن نتوانم گفت

در کار من سخن گوی گفت نیک مردی ای اگر نه آنستی که دنیا را دوست داری گفتم چه

چه

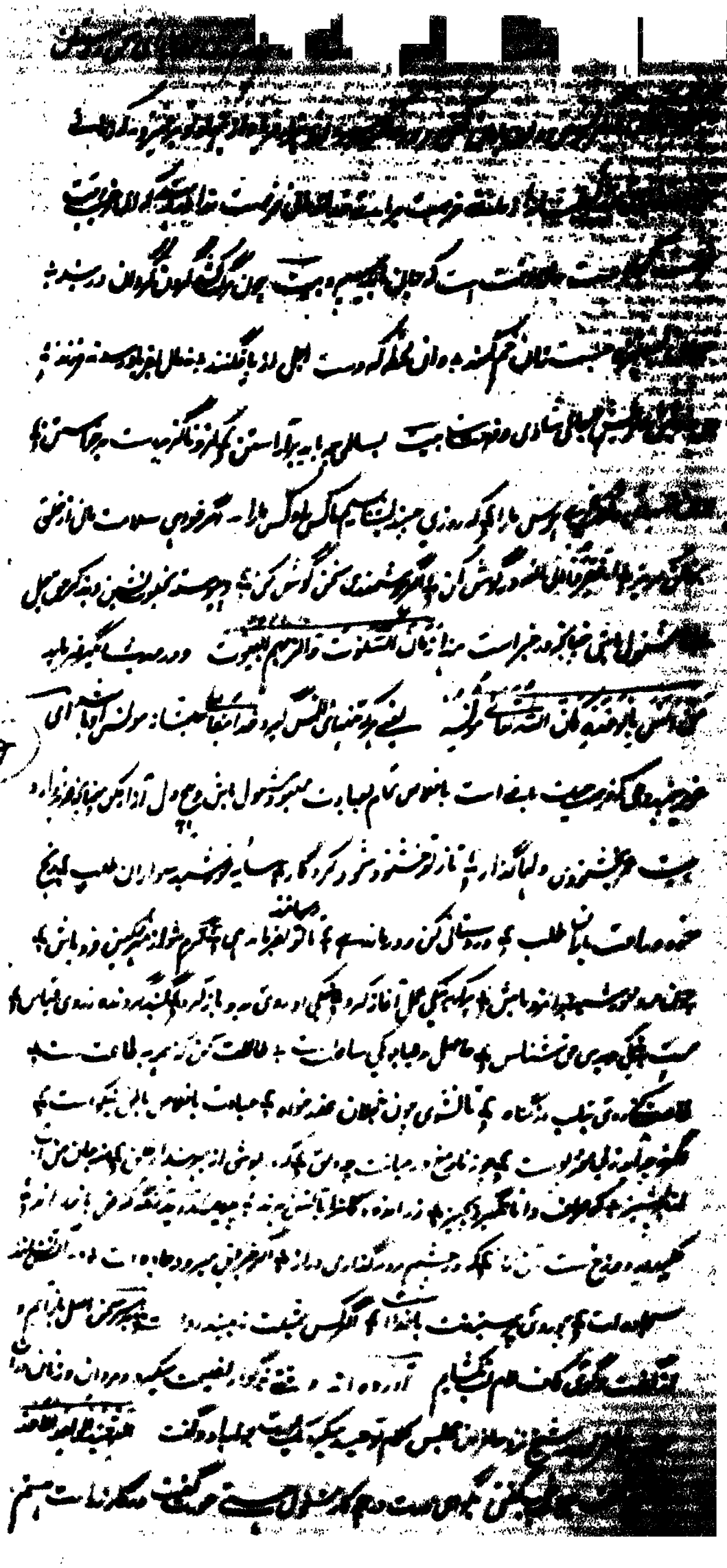

[illegible]

[illegible] گفت [illegible]

[illegible]

[illegible] رسول صلی الله علیه و سلم [illegible]

[illegible] گفت ای [illegible] در باغ [illegible] گفت [illegible]

بستان‌ها [illegible] در زیل ما شده است شیخ گفت کدام [illegible]

باغ توبه دوم باغ علم سیم باغ [illegible] چهارم باغ تواضع پنجم باغ سخاوت ششم

باغ [illegible] هفتم باغ قسمت هشتم باغ سنت نهم باغ خوف دهم باغ رجا

[illegible] در باغ [illegible] چهار [illegible] باشد آنرا

[illegible] بیرون اندازد [illegible] در باغ توبه [illegible]

بیرون اندازد و چون در باغ علم آید خار [illegible] را بیرون اندازد و چون در باغ سخاوت [illegible]

[illegible] را بیرون اندازد و چون در باغ تواضع درآید خار تکبر را بیرون اندازد و چون در باغ [illegible]

[illegible] را بیرون اندازد چون در باغ قسمت درآید خار [illegible] بیرون اندازد و چون در باغ

سنت درآید خار بدعت را بیرون اندازد و چون در باغ خوف درآید خار [illegible]

بیرون اندازد و چون [illegible] بیان [illegible] شیخ [illegible]

[illegible] شیخ گفت [illegible]

[illegible]

[illegible] باغ [illegible]

[illegible]

[illegible]

[illegible]

[illegible]

[illegible]

[illegible]

[illegible]

[illegible]

[illegible]

[illegible]

[illegible]

[illegible] نعمت [illegible]

[illegible]

[illegible] نعمت شان [illegible] آمده [illegible]

[illegible]

[illegible]

[illegible]

[illegible] ذالک فضل الله یؤتیه من یشاء [illegible]

[illegible] والله یختص برحمته من یشاء

[illegible] است [illegible]

[illegible] است [illegible]

[illegible]

[illegible]

[illegible]

[illegible] است [illegible]

[illegible] است [illegible]

[illegible]

[illegible]

[illegible]

[illegible]

[illegible]

[illegible] چون آتش بود [illegible]

[illegible] دیگر [illegible] صورتش [illegible] جان [illegible]

[illegible] حکمت [illegible] بود [illegible] سینه این [illegible] باد

ای برادر این سخن پایان ندارد نیست [illegible] این [illegible] در جهان [illegible]

[illegible]

یکبار [illegible] که آن [illegible] است از [illegible]

[illegible] چشم [illegible] باشد [illegible]

[illegible] چشم [illegible]

ما شنیدیم [illegible] حرص [illegible]

است [illegible] ای برادر [illegible]

مشکل است [illegible] لطف [illegible] از اینجا [illegible]

[illegible] خدا [illegible] ای [illegible]

کرد در مخالفت [illegible] نفس [illegible] و نهی النفس عن الهوی فان الجنة هی المأوی [illegible]

[illegible] لذت [illegible] باشد آن [illegible] باشد [illegible]

[illegible] جان [illegible]

[illegible]

[illegible]

[illegible]

[illegible]

[illegible]

[illegible] ... نیکان انشا و ار سے

[illegible] دست ... جان کن ... همه مکان از بروی ... [illegible]

[illegible] باید دست دل ... که امت ... برای من ... [illegible]

[illegible] درون ... بجان و دل ... چشمان ... [illegible]

[illegible] حیات امروز فردا مکن ... بجان ... [illegible]

[illegible] اگر خواهی ... باید امروز کن چون امروز خواهی کرد ... [illegible]

[illegible] کس ... [illegible]

[illegible] آن شتاب که عمر تو ... گذشت ... [illegible]

[illegible] امروز ... فردا ... گذشت ... [illegible]

[illegible] با باد ... گذشت ... ای درویش ... [illegible]

عیش ... عشرت یار ... بود ... دوست عشرت ... [illegible]

[illegible] حاصل ... باید دانست صد هزار جان قربان باید کرد

[illegible] باید ... است ... [illegible]

[illegible] است ... [illegible]

[illegible] وقت قیامت ... [illegible]

[illegible] وقت ... [illegible]

[illegible] جان ... [illegible]

[illegible]

[illegible] است ... [illegible]

[illegible] علیه السلام ... [illegible]

[illegible] نصیحت ... گفت ... [illegible]

[illegible]

[illegible] بلوب بالله

[illegible] گفت [illegible] نشان کمال [illegible] خود را از نظر

[illegible] باشد ولیکن همین بخشش کردگار است نه برکت [illegible] این کار است

[illegible] سوختن [illegible] عبدالعزیز [illegible] می‌گویند [illegible] اگر [illegible] کنند

[illegible] که [illegible] باشد تا از صحبت [illegible] در حالت [illegible] خود را [illegible]

[illegible] و الدین گفت که شیخ عبدالکریم از من پرسید که ذکر تو چیست گفتم لا اله الا الله گفتم

[illegible] گفتم [illegible] فرمودند ذکر آن است [illegible]

[illegible] نماز [illegible] الله اکبر

حضرت مولوی جلال الدین می‌گفتند [illegible] دست داد که او را [illegible] کرده

[illegible] در آن حال مولانا حضرت [illegible] فرمودند که حالت [illegible] شیخ کبیر [illegible]

[illegible] عبدالعزیز [illegible] شد [illegible] نادان [illegible]

[illegible]

[illegible] اگر [illegible]

[illegible] عبدالعزیز [illegible]

[illegible] است [illegible] حرام است ؛ بیت ؛

[illegible] است ؛ [illegible] است ؛ [illegible] عاشق [illegible] ؛

[illegible] است ؛ [illegible] عاشقان [illegible] ؛

[illegible] ؛ [illegible] کار است ؛ [illegible] ؛

[illegible] است ؛ [illegible] کار است ؛

[illegible] ؛ [illegible] است ؛ [illegible] ؛

[illegible] است ؛ [illegible] عاشق [illegible] ؛ [illegible] است ؛

[illegible] ؛ [illegible] است ؛ [illegible]

[illegible] کار است ؛ [illegible] عاشق آسان کار است ؛ ؛

[illegible]

[illegible]

[illegible]

[illegible]

[illegible] عاشق [illegible]

[illegible]

[illegible]

[illegible] باشد [illegible] شاد و انگاه محبت [illegible]

[illegible] عجب [illegible] عاشق [illegible] بود [illegible] آید [illegible] طریق عشق

[illegible] ما را دوست [illegible] گذرد [illegible] زمان [illegible] شود [illegible]

[illegible] دیگری [illegible] این [illegible] نشان آن

[illegible] شناخت آنچه دوست خدا تعالی [illegible] محبت باشد اگر [illegible]

[illegible] گردد [illegible] شادی [illegible]

[illegible] دیگر [illegible] باشد [illegible] محبت کامل نباشد [illegible]

[illegible] کامل [illegible] باشد از فراست [illegible]

[illegible] باشد [illegible]

[illegible] از [illegible] باشد [illegible] طریق [illegible]

[illegible] این باشد [illegible] کس [illegible] این [illegible]

[illegible] باشد [illegible] چون [illegible] دیگر [illegible]

[illegible] حضرت محمد رسول الله صلی الله [illegible]

[illegible] حضرت [illegible] بیرون [illegible]

[illegible]

چون [illegible]

[illegible]

[illegible]

[illegible] عالم

[illegible] چون [illegible]

[illegible] عشق [illegible]

[illegible] خواستن [illegible]

[illegible] چون جانش آینه [illegible] کرد [illegible]

[illegible] صلی الله تعالی علیه وسلم [illegible] الله

[illegible] [illegible]

استعمال [illegible] بنشست [illegible] از جواهر اعراض مدام

(۱ [illegible] کلیات و جزئیات حرکات و سکنات همیشه از آفرینش آسمان و زمین پنجاه هزار سال

[illegible] ایجاد چیزی که پیش از آفرینش آسمان و زمین پنجاه هزار سال [illegible]

[illegible] است خود را [illegible] داشتن [illegible]

[illegible] داشتن و [illegible] باشند [illegible]

[illegible] [illegible]

[illegible] [illegible]

[illegible] [illegible]

[illegible] است [illegible] بندگی [illegible] است [illegible]

[illegible] جواب [illegible]

[illegible] [illegible]

[illegible] چون [illegible]

[illegible] [illegible]

[illegible] [illegible]

[illegible] [illegible]

[illegible] [illegible]

[illegible] [illegible]

[illegible] طاعت

[illegible] طاعت مجرم

[illegible] تعبیر نماند

[illegible] افزودن [illegible]

[illegible] تو دلم [illegible] گفت [illegible]

[illegible] ... فرمود [illegible] و او [illegible]

[illegible] سلامت ببرد و شکر اینکه ما [illegible] کسبت و از التقصیر خود دعا گرفت

کلاه [illegible] تکیه زده ❊ بهتر از تاج و تخت خیره زده ❊ کلاه لیس باریک بهتر بفضل

حق [illegible] نمیتوان شد ای درویش دلریش امید بفضل باید ❊ گر فضل کنی بگو

هیچ هم هیچ ❊ گر عدل کنی بکمو هم موی بم موی ❊ امید بفضل او کن نامحرم دم [illegible] دستی

و طاعت هم مکن تا بیکار نمانی و در [illegible] چینه که آفتاب فضل بر تو در انداز و روی طاعت

آید و بکلی مشغول حق سبحانه و تعالی شو و حرکات و سکنات و وجود وی از فعل بد همی نماید

نشان توفیق طاعت باشد قوله تعالی [illegible]

[illegible] و جای دیگر فرماید [illegible]

[illegible] ای درویش دلریش اگر خواهی از ایشان گردی نشست و برخاست و صحبت

و پیوند با ایشان داری از [illegible] گردی [illegible]

[illegible] در زمره رستگاران داخل شوی تا مرتبه [illegible]

[illegible] برتر از آن شو و یکی از اولیا گردی [illegible]

[illegible] حق سبحانه و تعالی

نظر رحمت میل قلب و بجانب دوستان کند بیت سر خواهی که مر مقبلان گردد ❊

کند و دل از مقبولان مقبل شود ❊ [illegible] امید درویش

دلریش [illegible] بهترین نعمت کمال کرم و تمام سعادت و بهترین کار ذوق و محبت

[illegible] بزرگان [illegible] بیت مسافری که

[illegible] آورد و زیبی نکند ای درویش دلریش

[illegible]

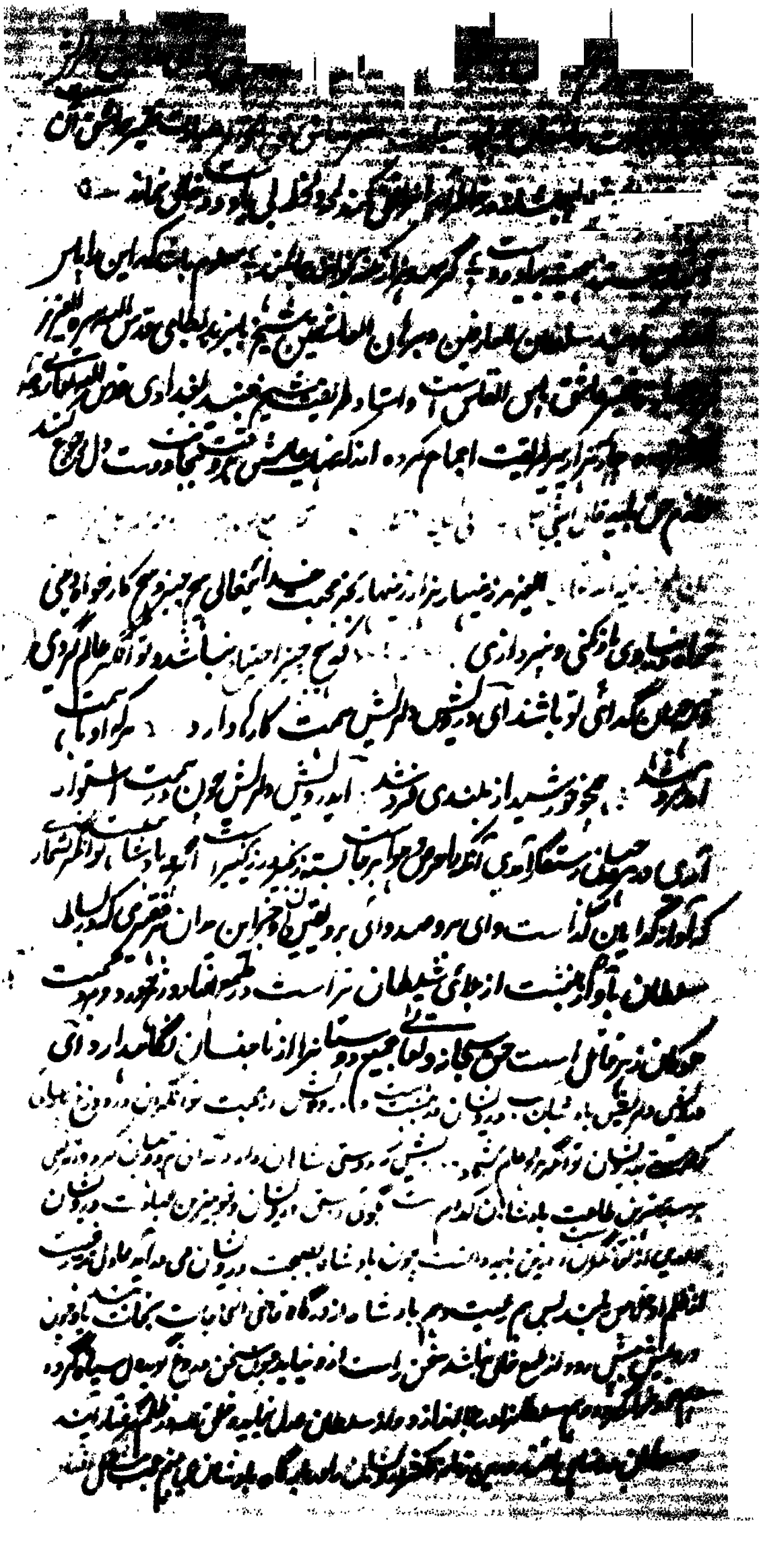

[illegible]

[illegible] بایه [illegible] نیست [illegible]

[illegible] نیست [illegible]

[illegible] نیست [illegible]

[illegible] محبت [illegible] عاشق [illegible]

[illegible] محبت اهل قدم جان باختن است و از همه اول بر داشتن

[illegible] باشد لیکن کار [illegible] سری باید [illegible] ای عزیز [illegible]

محبت [illegible] از غم [illegible] جانبازی و سر اندازی این راه [illegible]

[illegible] هر کس [illegible] دوست [illegible] عاشق [illegible]

[illegible] در [illegible] هر دم بآرزوی [illegible] دل

[illegible] غم وصال [illegible]

[illegible] ای عزیز [illegible]

[illegible] میدان [illegible] چون گوی سر [illegible]

[illegible] دوست [illegible] جان [illegible]

[illegible] جان [illegible]

[illegible] دوست [illegible]

[illegible] این باشد ای عزیز [illegible]

[illegible] جان قربان [illegible] دوست [illegible] دوست [illegible]

[illegible] عاشق [illegible]

[illegible]

[illegible]

[illegible]

[illegible]

[illegible] الست [illegible]

دل [illegible] عاشق [illegible] دوست [illegible] گوش کند بیت [illegible]

[illegible] بلا [illegible] دلا این [illegible] عشق تا باشد [illegible] روی [illegible] از دل [illegible]

[illegible] شد [illegible] کمال محبت [illegible]

[illegible] روی [illegible] جمال [illegible] آسمان صفات [illegible]

[illegible] دوست [illegible] مناجات [illegible]

[illegible] خیال جمال [illegible] نقش [illegible]

[illegible] اندکی [illegible] شد [illegible] جواب [illegible]

[illegible] خیال [illegible] اگر کسی [illegible] عبادت کنند

گویند [illegible] سرشان چون گوسفند

[illegible] جان [illegible] گفتگو [illegible] راضی نیند با حضور

دوست [illegible] عاشقان گرم رو [illegible] رضا [illegible]

[illegible] که [illegible] دوست [illegible]

جمیع طالبان دین با ستقامت رضا بقضاء الله تعالی محکوم وارد و لذت آن ذوق [illegible]

و تعالی [illegible] دل و جان [illegible]

[illegible] دین [illegible]

[illegible]

[illegible] چون [illegible] جان [illegible]

[illegible] جان [illegible] است

[illegible] جان [illegible]

[illegible]

[illegible]

[illegible] چون [illegible] از [illegible] زلف [illegible]

[illegible] گر [illegible] در [illegible] ما [illegible] امید دارم [illegible] یافته [illegible] باسمه

[illegible] دام [illegible] بافته [illegible] ساخته [illegible] همه را برانداخته

[illegible] همه را [illegible] بشناخته و همه را از میان برداشته

امید [illegible]

سوال کنند که ایمان عاشق چه باشد جواب بگوی

[illegible] شادمان [illegible] فرح و ذوق [illegible] از [illegible] حصول

[illegible] دیگر [illegible] زلال [illegible] و صال [illegible] در همه

[illegible] انوار و اسرار [illegible] کردگار

[illegible] کند [illegible] [illegible] و عدم از [illegible]

[illegible] از اولیا و انبیا [illegible] از ازل [illegible]

[illegible] نگه [illegible] وحدت [illegible] است [illegible]

[illegible] نوشته [illegible] برای [illegible] دیگر [illegible]

[illegible] همین [illegible] فارسی [illegible]

[illegible] چون [illegible] چاره [illegible] نمی

[illegible] است چون [illegible] یار [illegible]

[illegible] چون [illegible] است [illegible]

[illegible] از [illegible] حال [illegible] است

[illegible] جان [illegible] است [illegible]

[illegible] دل [illegible] ای [illegible] عالم [illegible]

[illegible] است [illegible]

[illegible] حال [illegible]

[illegible] کرده [illegible]

[illegible] جان [illegible] عقل [illegible]

[illegible] عشق [illegible] [illegible]

جهت آنان [illegible] عاشقان [illegible] بود [illegible] شمار [illegible] دست [illegible]

[illegible] چه [illegible]

[illegible] ساعت به ساعت افزون شود [illegible]

آتش عشق [illegible] علم [illegible] گفت [illegible]

[illegible] باشد پس علم [illegible] علم [illegible]

دم بسیار [illegible] العزیز [illegible] بسیار [illegible] علم است [illegible]

[illegible] خالص [illegible] خالص [illegible] استاد کامل [illegible]

[illegible] راه [illegible] حاصل نشود [illegible]

[illegible] ای افسوس [illegible] کسی [illegible]

[illegible] جواب [illegible] سوختن [illegible] بیداری [illegible]

[illegible] بیت [illegible] درین راه [illegible]

[illegible]

کسی [illegible] جان [illegible]

[illegible] دست [illegible]

تو با خدای خود [illegible] دل [illegible] خدا [illegible]

[illegible] وقت [illegible]

[illegible] این [illegible]

[illegible] چون [illegible] این [illegible]

[illegible]

[illegible]

[illegible] تماشا میکرد [illegible]

[illegible]

[illegible]

[illegible] الله [illegible]
[illegible] که [illegible] العزیز [illegible]
دل از حرکت دنیا [illegible] پادشاه عالم شدی باید از این همه هم [illegible] بزرگی
[illegible] چون نرگس [illegible] ایستاده پیش عشق با تعظیم [illegible] سر جاه
[illegible] چه دیبا چه گلیم [illegible] ما را بنو و دلی [illegible] گرم گردد
[illegible] گرم گردد [illegible] شادی عالم [illegible] یاد دل ما برود [illegible]
[illegible] غم عشق [illegible] باشد [illegible] دوست [illegible] غم [illegible] باشد [illegible]
در میان جان [illegible] غم او باشد [illegible] امید [illegible]
[illegible] خداوندی [illegible] ایدر [illegible]
[illegible] از ذات مقدس [illegible]
[illegible] شیخ رکن الدین علاء الدوله قدس سره گفت که
روزی [illegible] امام غزالی را دیدم که نشسته بود و سر بر زانو نهاده
قلم در میان دو انگشت گرفته متحیر [illegible] پرسیدم که چه میشود امام [illegible] گفت چگونه
متحیر نباشم [illegible] صفت نوشته بودم و این [illegible] غلط
[illegible] که اینجا [illegible]
[illegible] منزل ازین پرده [illegible] آمد آواز [illegible]
[illegible]
[illegible]
[illegible]
[illegible]
[illegible]
است [illegible] منزه [illegible] است
[illegible] است [illegible] گفته اند [illegible]
[illegible] است [illegible] پاک [illegible]

[illegible] حضرت [illegible] [illegible]

[illegible] [illegible]

[illegible] [illegible]

[illegible] [illegible]

[illegible] [illegible]

[illegible] [illegible]

حضرت محمد [illegible] صلی الله تعالی علیه و سلم [illegible]

[illegible]

چو جهانی یاران باشند [illegible] ای سید لشکر و الرسل [illegible] عالم [illegible]

هر چند که [illegible] ای [illegible] از خیال [illegible]

[illegible] ای سید لشکر و الرسل [illegible] معلوم کرده [illegible]

[illegible] اندوه [illegible] است [illegible]

[illegible] ساز [illegible]

[illegible] از آن آب بر روی [illegible] سبز [illegible]

[illegible] ساز [illegible]

[illegible] حضرت محمد رسول الله صلی الله تعالی علیه و سلم [illegible]

است که [illegible] تعالی [illegible] مهربان تر است [illegible]

[illegible] فرزند [illegible] وفات [illegible]

[illegible] فرزندش [illegible] است [illegible]

[illegible] برای [illegible]

[illegible] اگر [illegible] در آن وقت [illegible]

[illegible] مهربان بود [illegible]

[illegible]

[illegible]

[illegible] حضرت [illegible]

[illegible]

[illegible] ... سعدی و رضا با

[illegible] ... دوستان ... اشتغال ... دل

[illegible] ... عزیزی دارد ... عاقبت ... بزرگی

[illegible] ... از بزرگی که ... بود ... کرد ...

[illegible] ... چون ... آمد ...

[illegible] ... داده ... چون ...

[illegible] ... و اگر ... است ... عالم ...

[illegible] ... از ...

[illegible] ... اصل ...

[illegible] ...

[illegible] ... حضرت ... صلی الله تعالی علیه و سلم ...

[illegible] ... داشت ... حضرت محمد رسول

صلی الله علیه و سلم ... باستقبال ... سوال ...

[illegible] ... سبحانه و تعالی ... است

[illegible] ... صلی الله تعالی علیه و سلم ...

[illegible] ... حضرت محمد مصطفی صلی الله تعالی علیه و سلم این سخن ازو بشنید ...

گفت ... برای این ... حق سبحانه و تعالی ... مهربان ... بندگان ...

[illegible] ... مهربانی حق تعالی ...

[illegible] ... نعمت ...

[illegible] ... نعمت او ... حضرت شیخ ...

[illegible] ... صحبت ... تربیت ...

[illegible] ... لطف ...

[illegible] ... لطف ...

[illegible] ... کس ... نشانه ...

[illegible] ... هم ... شنائیم

[illegible]

[illegible] گفت [illegible] [illegible]

[illegible] علیه السلام که تو [illegible] از فرزندان اسماعیل علیه السلام [illegible] [illegible]

محبت [illegible] عنایت [illegible] راست نباید آنچه [illegible] و پیش [illegible] چون یوسف علیه السلام

[illegible] جبرئیل علیه السلام آمد و گفت حق سبحانه و تعالی میفرماید [illegible]

[illegible] بسازد و تو نیز [illegible] همچنین [illegible] ملت [illegible]

جمال ترا [illegible] گفت [illegible] جان [illegible] یوسف علیه السلام [illegible]

[illegible] خواند [illegible] بر [illegible] آمد [illegible] دو دست [illegible] علیه السلام

میگفت [illegible] زمان [illegible]

[illegible] چون [illegible] یوسف [illegible] یوسف علیه السلام

[illegible] گفت [illegible]

[illegible] یوسف علیه السلام گفت [illegible] جبرئیل علیه السلام [illegible]

[illegible] با من [illegible]

[illegible]

[illegible] یوسف علیه السلام چون [illegible]

زلیخا [illegible] گفت [illegible] یوسف [illegible]

[illegible] آسمان [illegible]

خبر [illegible] یوسف علیه السلام [illegible] گفت [illegible] گفت [illegible] از یوسف علیه السلام

[illegible] گفت ای [illegible]

[illegible] ای [illegible] دل [illegible] یوسف علیه السلام [illegible]

من [illegible] شدم [illegible] شدم [illegible]

چون یوسف علیه السلام [illegible] سلام گفت [illegible] سلام باز داد و گفت [illegible]

[illegible]

[illegible]

[illegible] که او از دم [illegible] عشق [illegible]

[illegible] اگر [illegible] که [illegible] معشوق [illegible] عظیم [illegible] ست [illegible]

[illegible] عالم [illegible] داغ [illegible] داغ عجب [illegible] زمان و مکان و

[illegible] جان و [illegible] در بازم و از [illegible] بگویم و [illegible] کنی [illegible] برای [illegible]

[illegible] تو [illegible] ست [illegible] یوسف علیه السلام گفت [illegible] جواب [illegible]

زلیخا گفت کسی [illegible] که جا دارد [illegible] عاشقان را [illegible]

[illegible] عشق [illegible] سامان نباشد ÷ یوسف علیه السلام گفت ترا [illegible] ای زلیخا

[illegible] بیا به خوان عشق [illegible] قوت [illegible] جان [illegible]

[illegible] که محبت بخشید [illegible] روز قیامت [illegible]

[illegible] ندانند

هیچکس [illegible] مگر عاشقان [illegible] جانان خورده قوت [illegible] غذا

[illegible] قوت [illegible] ما را آن قوت باید که [illegible]

[illegible] قوت ابلهان دیگر است قوت ساده [illegible]

دیگر و قوت عاشقان دیگر [illegible] بزرگی فرماید [illegible]

[illegible] اگر [illegible] باشند و قوت ساده [illegible] ذکر [illegible] دوست [illegible] و

قوت عاشقان [illegible]

[illegible] حضرت محمد مصطفی صلی الله تعالی علیه وسلم در معراج [illegible]

[illegible] آمده [illegible] گرسنه [illegible] از برای آنکه [illegible]

[illegible] از حضرت [illegible]

[illegible]

[illegible]

[illegible] لذت [illegible] و از هیچ چیز [illegible] [illegible]

[illegible] و رسول الله صلی الله علیه و سلم [illegible] که [illegible] کسی که از ترس [illegible]

کسی که بر ظلم [illegible] دیگری [illegible] کسی که [illegible] که خوشند و [illegible]

[illegible] باشد [illegible] هیچ [illegible] دیگر [illegible] و هیچ [illegible]

لذت [illegible] نتواند گفت و هیچ کس [illegible] و چنانکه [illegible]

و [illegible] فرق نکند و هوا را در آن دخل نماند و هیچ آرزو نماند [illegible]

[illegible] و ایشان [illegible] و ایشان [illegible] نماند [illegible] چنانکه [illegible]

[illegible] شد [illegible] معشوق [illegible] معشوق [illegible] امید [illegible] ترس [illegible]

[illegible] باشد چنانکه گفته شد و ایشان را هیچ ترس و اندوه نبود و قوله تعالی الا ان اولیاء الله

لا خوف علیهم و لا هم یحزنون اگر کسی پرسد که خوف و اندوه از هیچ کاملی از اولیا و انبیا زائل

نشده [illegible] اهل الله [illegible] گفته اند [illegible] این خوف چیست [illegible] جواب [illegible] ایشان

از دوزخ ترس ندارند [illegible] از روی [illegible] ترس دارند و [illegible] باشد از

برای آنکه [illegible] تجلیات [illegible] تیره گردند [illegible]

خوف [illegible] آن تجلیات منقطع [illegible]

مرا [illegible] آب [illegible] آتش [illegible] خوف [illegible] دارند امید [illegible]

[illegible] عاشقان [illegible] اند و ایشان را [illegible] نباشد [illegible] خواب [illegible]

[illegible] ترس [illegible] ایشان [illegible]

فرمود [illegible]

[illegible]

[illegible]

[illegible]

[illegible] میان [illegible]

[illegible] واتم [illegible] مبگذاری [illegible]

[illegible] ایشان [illegible] کبیره [illegible]

[illegible] کلیس [illegible] آرگویند از [illegible]

[illegible] بپیوسته و زمام اختیار

[illegible] مطابق و مطابق برهم زده و دید از غیرت سبحانه تعالی [illegible] در

[illegible] ما گزیده بی سر و سامان شده و جان سوخته و آتش در دل زده و خون جگر خورده

[illegible] ساخته [illegible] خویشتن می آید [illegible] جان و تن می آید [illegible]

[illegible] کرم روشن [illegible] می آید [illegible] کردن و میل [illegible]

[illegible] کو [illegible] کردن [illegible] باید [illegible] جان [illegible] باید [illegible]

معشوق [illegible] باید [illegible] آن یار [illegible] باید [illegible] حق سبحانه و تعالی [illegible]

و کرم [illegible] آگنده [illegible] ولیعی [illegible]

[illegible] الله [illegible] [illegible] مشغول

[illegible] فراموش [illegible] مراد [illegible] در باب [illegible]

و اشتیاق [illegible] وزیر [illegible] ایشان [illegible]

محبت [illegible] کبریا [illegible] طلب [illegible] شد و [illegible]

[illegible]

[illegible] جان [illegible]

[illegible]

[illegible] وی آتش [illegible] ولی سر در پا [illegible]

[illegible] که از [illegible] جانانه [illegible] بگیرند [illegible]

[illegible] سلامت [illegible] بیست [illegible] تن [illegible]

[illegible] وی دون [illegible] کند [illegible] سودای عشق [illegible]

[illegible] عشق بلاخانه ایست [illegible]

[illegible] سر [illegible]

[illegible]

[illegible]

همچون [illegible] تا با خودیش یا قرار کنم [illegible] مشرب [illegible]

[illegible] ای درویش دلریش [illegible] قرار است [illegible] و همگی [illegible]

[illegible] جهت است باز منکر [illegible] متعلق [illegible] و تلیه [illegible]

[illegible] و همگی خود [illegible] انسان [illegible] و الفراغ [illegible]

[illegible] بر حق [illegible] نفس [illegible] شود [illegible] بود [illegible] جان [illegible]

[illegible] زاندام او [illegible] مملوک [illegible] عالم [illegible]

[illegible] از [illegible] عالم انسان [illegible] ترکیه [illegible]

کند [illegible] ای درویش دلریش چون [illegible] مولای [illegible] دارم [illegible] در راه او

[illegible] سر بازی سرافرازی [illegible] جان بجانان [illegible]

گر جان نخواهی باختن جانان نخواهی یافتن [illegible] مارا [illegible]

کس [illegible] ایستاده [illegible] عشق [illegible] ما [illegible]

[illegible] ای درویش دلریش [illegible] پرهیزگاری [illegible] رحمت حق [illegible]

[illegible] فریب [illegible] سیئات شریعت [illegible] است [illegible]

[illegible] امر و نهی بحکم شریعت [illegible] طریقت [illegible] است

که [illegible] همگی [illegible] مشاهده احدیت [illegible]

[illegible] تعالی و علم [illegible] هر چند پرهیزگاری نتیجه [illegible] است و [illegible] قربت

قربت نتیجه ایمان [illegible] نشان ایمان [illegible] ذوق [illegible] لا ایمان [illegible] ذوق [illegible]

ذوق [illegible] ایمان [illegible] ای درویش دلریش [illegible] مشغول

حق گردد [illegible] همگی مشغول حق گردد [illegible] سبحانه تعالی [illegible]

[illegible] همگی [illegible] نشان ایمان ذوق [illegible]

[illegible] پرهیزگاری [illegible]

[illegible]

[illegible]

[illegible] در پرستش باید که [illegible] و افعال [illegible] و پرداخت باشی بر [illegible] سبحانه و تعالی

[illegible] و تمام [illegible] خوف [illegible] است [illegible]

روزی حضرت محمد رسول الله صلی الله تعالی علیه و سلم

[illegible] حضرت جبرئیل علیه السلام [illegible] یا رسول الله صلی الله علیه و آله [illegible]

[illegible] حق [illegible] سبحانه [illegible] حضرت جبرئیل علیه السلام [illegible]

گفت یا رسول الله صلی الله تعالی علیه [illegible]

[illegible]

[illegible] عشق و محبت [illegible]

[illegible] محبت [illegible] ما

[illegible]

[illegible]

[illegible]

[illegible]

[illegible]

[illegible]

[illegible]

[illegible]

[illegible]

[illegible]

[illegible]

[illegible]

[illegible] فریاد [illegible]

[illegible] عاشقان [illegible]

[illegible]

[illegible] عاشق [illegible]

[illegible]

شنیده‌ام این لطف [illegible]

خواهم از دل [illegible] [illegible]

[illegible]

[illegible]

[illegible] دیوانه باش [illegible] در خیال [illegible] بیگانه باش [illegible]

[illegible] از رفیقان و خویشان بیگانه باش [illegible] جهان [illegible]

[illegible] بیگانه باش [illegible] بادا با جان [illegible]

[illegible] عشق و محبت عجب [illegible]

[illegible] وقت [illegible]

تا [illegible] مقبول [illegible]

[illegible] این جهان است [illegible] شب [illegible]

[illegible]

[illegible] از دست [illegible] الا الله [illegible]

دست [illegible] جان [illegible]

[illegible] حضرت [illegible] رومی قدس سره فرماید

ما بهای [illegible] جان جان [illegible] بشناسیم [illegible] من [illegible]

[illegible]

[illegible]

[illegible]

[illegible] قیامت [illegible] عشق [illegible]

[illegible]

[illegible] عشق [illegible] وقت [illegible]

[illegible] عشق [illegible]

[illegible]

[illegible] حضرت [illegible] السلام [illegible]

[illegible] حضرت [illegible] علیه السلام [illegible]

[illegible] تربیت [illegible] کر بیت [illegible] نمود [illegible]

حضرت [illegible] علیه السلام [illegible] یوسف [illegible]

[illegible] زلیخا [illegible] والطاف [illegible]

[illegible] زلیخا [illegible] یوسف [illegible]

[illegible] حضرت [illegible] علیه السلام

[illegible] چون [illegible]

[illegible] چون حق سبحانه تعالی [illegible]

[illegible] علیه السلام [illegible] خوش باشد [illegible]

[illegible] یوسف [illegible] علیه السلام

[illegible]

[illegible] علیه السلام [illegible]

[illegible] یوسف علیه السلام [illegible]

زلیخا [illegible] یوسف [illegible]

[illegible] یوسف علیه السلام زلیخا [illegible] خورشید [illegible]

[illegible]

گفت [illegible] یوسف علیه السلام گفت از کجا [illegible] گفت ای [illegible]

[illegible] ایشان بر زمین [illegible]

[illegible] که یوسف [illegible] یوسف [illegible] گفت ای زلیخا [illegible]

[illegible] زلیخا [illegible] آتش عشق [illegible]

زلیخا چون [illegible] از زبان یوسف [illegible] زبان گفت

[illegible] عشق [illegible] عشق [illegible]

[illegible]

[illegible] در این راه فانی شدن است

[illegible] و درعشق [illegible] هر که [illegible] [illegible]

[illegible] که [illegible] محبت [illegible] بود [illegible] [illegible]

[illegible] محبت [illegible] [illegible] خود [illegible]

[illegible] خوش گفت نکته گفته   خواهم که ربیع محبت [illegible]   مصراع [illegible]

[illegible] یاد حق و شوق او باشتیاق لایزال [illegible] دارد و غیر فکر [illegible] زنده [illegible] شود

[illegible]   هر که زین مرده را زنده شد نفع آن [illegible] باز گردد

[illegible] گردد و هر که [illegible] هم [illegible] خود [illegible] حق تعالی

[illegible] یاد حق سبحانه در شوق و محبت زنده دارد [illegible]

مصاحبه شود و مصاحب کسی را گویند که ... [illegible]

[illegible] شوق [illegible] که [illegible] باید [illegible] حق تعالی [illegible]

[illegible] معروف گردد [illegible] نفس [illegible]

[illegible] همیشه [illegible] جان [illegible]

[illegible] خوش گفت نکته گفت   [illegible]

[illegible] نیست در خانه کسی بیگانه ؛ خانه [illegible]

[illegible]

[illegible]

[illegible]

[illegible]

[illegible] عالم [illegible]

[illegible] جهان [illegible] ابر [illegible] ساده [illegible] از این [illegible] جز آنی

[illegible] عالم است [illegible] کمال سعادت و نهایت مراتب تمام سلوک

[illegible] جهان همین دوستی خداوند است و محبت دوستی نشان که کلم

[illegible] ؛ مثال دشمنی پر کین که رنج جفا آرد ؛ چو جهان خراباتی که شرب باشی با رندان ؛

[illegible] جانان که رت مستی فاراد ؛ محبت غضب دان و داد خوشدلی بستان ؛

[illegible] که گروهی بس بی جفا آرد و عاشق وار مثل ماه و ظلمت ؛ چو لشکری مکمل آرد

[illegible] جمیل هوا آمد ؛ جفا [illegible] نسیم فراق محبت با [illegible] ؛ [illegible] که جانش با قرار آرد ؛

[illegible] نشنیده طلب جوی که گرگان جفا بار آرد ... [illegible] دانش در هر بیش

[illegible] گروه و ملهم و جواهر و لباس [illegible] باید شناخت [illegible] گسبر آورند که دست نگار و

(۱۱۶)

[illegible] مشغول باشند با [illegible] و قدم [illegible] سبب [illegible] رسیده [illegible]

و نامه گسبر آورند که با کل

[illegible] مشغول شدند

و جواهر و گسبر آورند که

مشغول بیفا باشند شغل جبلدبابه [illegible]

در روی قوت و فضاده خواب و بیداری با کل میل محبت حق جلشانه باشند و هیچ چیز دیگر

[illegible] باشند [illegible] سعادت [illegible] کرده اند [illegible] ؛ [illegible]

[illegible] عالم [illegible] که [illegible] شد صاحب [illegible] عزیز [illegible] جمیع [illegible]

[illegible] عالم [illegible] زمان و مکان [illegible] و خلاصه حضرت محمد مصطفی صلی الله علیه

و سلم [illegible] عالم است که [illegible] حضرت محمد صلی [illegible] علیه و سلم [illegible]

[illegible] ؛ [illegible] که [illegible] رسید [illegible]

[illegible] ؛ [illegible] خاک [illegible] ؛ [illegible]

[illegible] ؛ [illegible] عالم [illegible] است ؛ [illegible] ؛

[illegible] ؛ [illegible] است ؛ [illegible] زبان

[illegible]

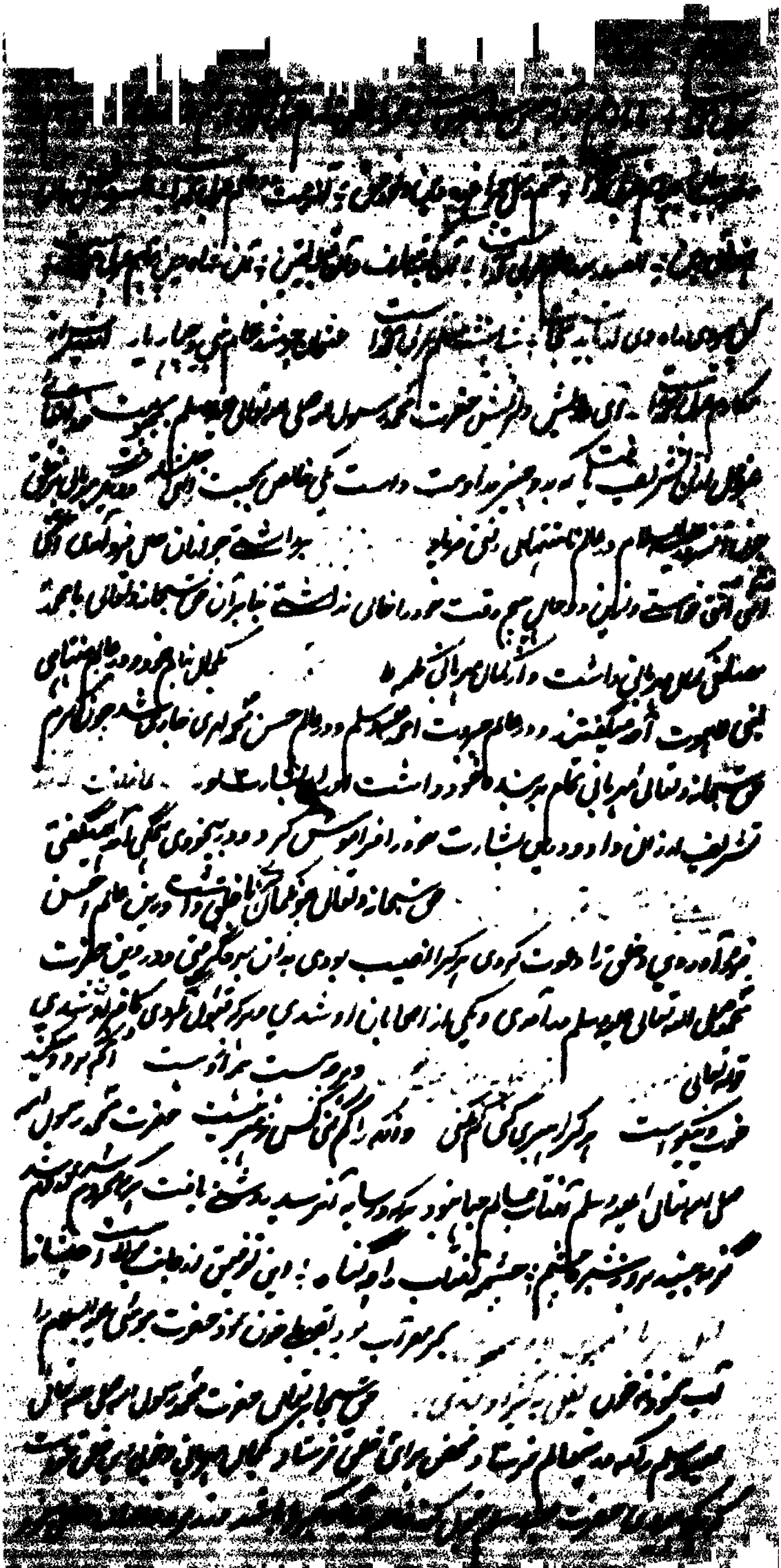

[illegible] عبارت [illegible] مشغول [illegible]

چنانچه [illegible] آدمیان هستی [illegible] زبان [illegible] کبریای [illegible] حکم کرد

[illegible] باید [illegible] حق سبحانه تعالی [illegible] ادراک [illegible] عبادت مشغول بودن

[illegible] و علامه عبادت [illegible] باشد و درین شناخت [illegible] نیست

[illegible] داشتن [illegible] چون [illegible] برای [illegible] دین دیگران

[illegible] است [illegible] ای عزیز علامه عبادت

[illegible] از توجه [illegible] مشغول بودن [illegible] التفات [illegible] دل از غیر حق

برداشتن و با [illegible] قرار [illegible] رضا [illegible]

[illegible] از خداوند تعالی داند [illegible] پس التفات [illegible] چون چنین شود

[illegible] تسلیم [illegible] این آیه در باب حضرت ابراهیم خلیل الله علیه السلام بود [illegible]

سلیم [illegible] دل [illegible] ای [illegible]

[illegible] سخن [illegible] در عالم علوی حضرت محمد رسول الله صلی الله تعالی علیه و سلم [illegible]

محمد رسول الله صلی الله تعالی علیه و سلم این سخن مفهوم [illegible] عالم غیب ذات حق [illegible]

[illegible] است و عالم صورت آدم [illegible] مطلق [illegible] صورت [illegible]

[illegible] ذات حق و کمالات [illegible] آدم [illegible] خلیفه [illegible] حقیقت [illegible]

همچون آدم [illegible] همچون [illegible] امام غزالی رحمة الله علیه [illegible]

[illegible] صفت علم [illegible] آدم علیه السلام [illegible] صفت [illegible] سمیع و بصیر

[illegible] علیم و حکیم [illegible] مانند آن [illegible] خدای تعالی را [illegible]

[illegible] صلی الله تعالی علیه و سلم ان الله خلق آدم علی صورته

[illegible] آدم را حق سبحانه و تعالی [illegible]

[illegible] شناخته شود [illegible] در عالم [illegible] حقیقت است

[illegible]

[illegible] در [illegible] محبت [illegible] [illegible]

[illegible] بیاید [illegible] [illegible]

[illegible] این گوید ... [illegible] در آن [illegible] نباشد

[illegible] سلطان العارفین آمده و باکمر [illegible] بایزید [illegible] بایزید

نفس [illegible] بایزید است [illegible] [illegible]

[illegible] درست کرده [illegible] محبت حق [illegible]

[illegible] [illegible]

[illegible] [illegible]

[illegible] سعادت [illegible] باشد [illegible] گفت

[illegible] [illegible]

[illegible] باقی گشته اند [illegible] جز خدا [illegible]

[illegible] [illegible] گردم [illegible]

[illegible] حقیقت [illegible] خدا

[illegible] خدا [illegible] جز خدای تعالی [illegible] خود [illegible]

[illegible] حقیقت [illegible] باقی [illegible]

[illegible] است [illegible]

[illegible] از خدای تعالی [illegible] است [illegible]

تعالی [illegible] خدا است [illegible] خدا راست [illegible] عالم [illegible]

[illegible] خدا [illegible] است [illegible]

[illegible] است [illegible]

[illegible] [illegible]

[illegible] الحمد لله [illegible] الحمد لله [illegible]

[illegible] الحمد لله [illegible]

[illegible]

... در ... وقت ... [illegible]

... حضرت حق ... پیدا شد ... [illegible] ... که ... عز و جل ... جناب ... [illegible]

... [illegible] ... زنده ... [illegible] ... محبت ... رسول علیه السلام ... [illegible]

... حضرت محمد رسول الله صلی الله ... حاصل بود

حضرت ... ختم شد ... [illegible] ... علیه السلام ... [illegible]

... حضرت محمد مصطفی صلی الله تعالی علیه و سلم ... [illegible]

متابعت رسول مقبول صلی الله تعالی علیه و سلم ... [illegible]

... پاک و صاف ... [illegible] ... میران محی الدین قدس الله سره ... [illegible]

(۱۳) ... [illegible] ... محبت و شوق و جذبات

... حق عز و جل ... ارواح انبیا علیهم السلام و ... [illegible]

... [illegible] ... وقت و زمان ... [illegible]

... [illegible]

... ایشان ... [illegible]

... طاقت ... [illegible]

... [illegible]

مردی باش ... [illegible]

... [illegible]

... [illegible] ... عارف ... [illegible]

... [illegible]

عز و جل ... [illegible]

... [illegible]

... [illegible]

[illegible]

[illegible] حضرت محمد رسول الله صلی الله علیه [illegible]

[illegible] با حضرت علیه السلام ملاقات کنند [illegible]

[illegible] همه مومنان [illegible]

[illegible] باشند [illegible] ولی را باشد و [illegible] قطب الاقطاب [illegible]

[illegible] ولایت [illegible]

[illegible] و [illegible] خدمت او [illegible] حضرت محمد رسول [illegible]

[illegible] ولایت [illegible] باشد حضرت [illegible]

[illegible] آسمان و زمین و عرش [illegible] باشد [illegible]

[illegible] گفت السلام علیکم یا ابراهیم [illegible]

[illegible]

در خصوص مذکور است [illegible]

[illegible]

[illegible]

[illegible] است و [illegible]

[illegible]

[illegible] می آید [illegible]

[illegible] دوستان [illegible]

[illegible] دوستان [illegible]

[illegible] حضرت رسالت علیه السلام [illegible]

[illegible]

[illegible]

[illegible]

[illegible]

[illegible] تمام نوعی

[illegible] بجوید زمین

[illegible] صاحب نظر [illegible] محرم [illegible]

[illegible] محمد [illegible] بگوید که [illegible] کرا خواهی

[illegible] خدمت [illegible] ادب

[illegible] راستی [illegible] خراسان [illegible] چون گوی

[illegible] صاحب [illegible] باشد [illegible]

[illegible] نشان [illegible]

[illegible] نشان [illegible] حق تعالی [illegible]

[illegible] خدمت [illegible] عبادت [illegible]

[illegible] تعالی [illegible] حق سبحانه [illegible]

قوله تعالی [illegible] گفته خدای [illegible]

[illegible] فرمان حق سبحانه و تعالی [illegible] حق تعالی [illegible] راضی شود

مثنوی [illegible] ترک فرمان [illegible]

[illegible] باشد [illegible]

[illegible] قوله تعالی [illegible]

نشان محبت [illegible] باشد

میان جان [illegible]

عشق [illegible]

[illegible] تحقیق [illegible]

همین [illegible] نشان [illegible]

[illegible] فقیر

[illegible] عشق [illegible] از جهان

[illegible] صحبت [illegible] است [illegible]

[illegible]

[illegible] مطلبان گرفت [illegible] و سواد [illegible] بر روش

گفت [illegible] [illegible] گفت تو [illegible] آن [illegible] آخر [illegible]

[illegible] نمایند [illegible] باید [illegible] تو [illegible]

[illegible] قناعت [illegible] از فقر و فاقه [illegible] قسمت [illegible]

[illegible] در صحبت [illegible] باید نباید باید تو [illegible]

[illegible] یقین [illegible] [illegible] [illegible]

[illegible] فاقه [illegible] دانند [illegible] ساخته [illegible]

[illegible] کار [illegible]

[illegible] [illegible] سود ندارد [illegible]

خواهی که سلامت ملک و فقر و فاقه باشی فاقه و فقر [illegible] ترک دنیا کردن [illegible]

[illegible] مسکن [illegible] چون پاکان [illegible] تن اندر [illegible] پاکان [illegible]

مرد این ره را انسان عاشق باید [illegible] [illegible]

دلم [illegible] [illegible] [illegible]

[illegible] حقیقت [illegible] [illegible]

بگیر [illegible] [illegible] [illegible]

[illegible] روز [illegible] [illegible] خلاص است [illegible]

روشن [illegible] آسمان [illegible] آدمی [illegible]

قناعت [illegible] [illegible]

[illegible] عمر عزیز [illegible]

[illegible] [illegible] شده است [illegible]

[illegible] [illegible] [illegible] است [illegible]

[illegible] است [illegible] [illegible]

[illegible] است [illegible] [illegible]

[illegible] است [illegible] است

[illegible]

گفت [illegible]

[illegible]

[illegible]

ای محمد بعضی از امت تو [illegible]

[illegible] پرسند [illegible] بشنوند [illegible]

[illegible] فاضل [illegible] نعمت [illegible] داشتند [illegible]

[illegible] خواستم [illegible] نعمت [illegible]

و [illegible] از [illegible] و سؤال مسائل [illegible]

از [illegible] نعمت [illegible] مشغول بودی [illegible]

و [illegible] نعمت [illegible]

حق سبحانه تعالی [illegible] ای محمد [illegible] نفس

[illegible] مشغول [illegible] و [illegible]

ازین [illegible] و [illegible]

در تو و [illegible] نفس [illegible] حق [illegible]

ایشان [illegible] قوله تعالی [illegible]

کن [illegible] اندازه است

این کرم برای عاصیان [illegible]

این لطف و کرامت برای گناهکاران است [illegible]

[illegible] خوشنود [illegible] حق سبحانه و تعالی [illegible]

[illegible]

[illegible]

[illegible]

[illegible]

[illegible]

[illegible]

[illegible] عیاشود باز جست حق آگاه

[illegible] گوهر باطن شان [illegible]

[illegible] و بپوشیده [illegible] است سخن دادم [illegible] است

[illegible] با ایشان [illegible] بوید

داستان بسته اند روشن شمار جمله [illegible] گردید

[illegible] را ز عبر [illegible] اسرار [illegible] بدست بیابد [illegible]

[illegible] اشتغال [illegible] خوش [illegible] معانی انشا [illegible] خوش شنود شود

[illegible] این [illegible] گردد

بیت

[illegible] ابیات [illegible] از منت فراق [illegible] گویم دود [illegible] از شرر

[illegible] در دم [illegible] ندانم [illegible] از [illegible]

[illegible] دین در دور [illegible] کاینات انوار [illegible]

[illegible] عنقا [illegible] تاریک [illegible] اندر [illegible]

[illegible]

[illegible] در [illegible] بوستان [illegible]

[illegible] گر دو [illegible] ای [illegible]

دولت [illegible] مقام [illegible]

[illegible] قضای [illegible]

[illegible] کرامت [illegible]

اشارت [illegible] یا عبادی لا خوف علیکم الیوم و لا انتم تحزنون

[illegible] سنایی غزنوی رحمة الله تعالی علیه فرموده [illegible]

[illegible] ان [illegible] نفس [illegible] روشن [illegible]

[illegible] معرفت [illegible] دانا [illegible]

[illegible]

[illegible]

[illegible]

یعنی که چیزی را دوست دارد و آن چیز که با ما نگوید

بسیاری در خدمت او ... معنی شخص محبوب ... [illegible]

فرو خوشم ... دیگر با یاد ... [illegible]

جدا باشد ... بسیاری ... [illegible]

که اکثر ... سنگهای سبزه ... نگاه داشته اند ما نمی گفته شده و بعضی بزرگان ... اگر

حاجت ... قرآن ... زبان میزنند ... است ... باطن بالای

قدس الله تعالی سره ... سخن ... گفتم ... ملامت ... زبان را

از ... نگهدارد ... ملامت ... ساعت زبان است ... دل ...

بدل ... [illegible]

... [illegible]

قصد کردم ... [illegible]

حق ... [illegible]

... [illegible]

گفتم والسلام ... عبدالله ... [illegible]

... والسلام ... [illegible]

[illegible]

[illegible]

[illegible]

[illegible]

[illegible] اگر [illegible] لغت [illegible]

معلوم شد

[illegible] دانم [illegible] لغت [illegible] لغت

معلوم شد

[illegible] بعد [illegible] فوق [illegible] لغت

[illegible] میان دو [illegible] از قبیله [illegible] امام [illegible] بود [illegible]

[illegible] فرزندان [illegible] بعد [illegible]

معلوم شد [illegible] فرزندان [illegible] بدین [illegible]

[illegible] ماه [illegible] دست [illegible] فرزندان [illegible]

[illegible] لغت لغوی [illegible] معلوم [illegible] بود [illegible] که

۴۵ [illegible] لغت [illegible] زندان

گرد و لغت

[illegible] این [illegible] جایگه [illegible]

[illegible] تعالی

فرزندان [illegible] بیاورند

[illegible] است

[illegible] عالم [illegible] خاموشی [illegible] دهان [illegible]

[illegible] دم در زدن [illegible] عالم

[illegible] خاموشی است [illegible] دم در زدن [illegible]

[illegible] دم در زدن [illegible]

[illegible] دم در زدن [illegible] انفعالات

[illegible] دم در زدن [illegible] خاموشی [illegible]

[illegible] خاموشی [illegible] خاموشی [illegible]

[illegible] خاموشی [illegible]

[illegible] خاموشی [illegible] خاموشی [illegible]

[illegible] خاموشی [illegible]

[illegible] خاموشی [illegible] است [illegible] قلب را

[illegible]

[illegible] خلوتی [illegible] اند هر سخن اصل ما بر آنیم ای درویش [illegible] جان [illegible] بر آن

[illegible] بیت [illegible]

بیت [illegible]

[illegible] فان [illegible] ای درویش [illegible]

چون [illegible] عالم [illegible] نیست [illegible] ای

[illegible] بر خود [illegible] حضرت [illegible]

شیخ الاسلام شیخ احمد جامی قدس الله سره [illegible] می فرماید [illegible]

[illegible] دارد [illegible] دارد [illegible]

کمال [illegible] دارد [illegible] باشد [illegible]

[illegible] در میان [illegible]

[illegible] خدا عز و جل است [illegible]

[illegible] ای جوانمردان امروز [illegible] برای خدای تعالی [illegible]

[illegible] همت [illegible] همت [illegible] جز محبت خدای

تعالی [illegible]

دوزخ [illegible] سازند [illegible] فردوس اعلی [illegible]

[illegible] ای درویش حضرت عیسی [illegible] علیه السلام [illegible]

[illegible] عبادت چیست گفته اند [illegible]

[illegible] عبادت

[illegible]

[illegible]

[illegible]

[illegible] بهیچ چیز [illegible] از تهمت و ملامت [illegible] عشق گویند

[illegible] دو شده عشق و صفت [illegible] سلطان ما [illegible] طلب [illegible]

[illegible] عشق [illegible] طلب [illegible] مطلب [illegible]

[illegible] و وصل [illegible] لطف [illegible] و [illegible] آید

[illegible] و [illegible] گردد [illegible] چنین شود [illegible] او باشد [illegible] او باشد و [illegible]

[illegible] این کار [illegible] بیت قال رسول الله صلی الله تعالی علیه و سلم [illegible]

[illegible] [illegible] از [illegible] از [illegible] دل ایشان جراحت [illegible]

[illegible] و جان [illegible] فرماید [illegible] عشق [illegible] کافر [illegible]

[illegible] جز [illegible] علاج [illegible] و [illegible]

(۳ [illegible] جراحت [illegible] بیست [illegible] آن جز وصال نیست [illegible] و [illegible] دل [illegible]

[illegible] و جراحت [illegible] راحت است [illegible] راحت [illegible] و عاشقان را [illegible]

چون محبت کامل شود عاشق دست از جان بشوید و [illegible] باشد [illegible] قبض [illegible] وجود

[illegible] نجات [illegible] است [illegible] این [illegible] قرار داده اند [illegible]

[illegible] موت نیست [illegible] این [illegible] باشد [illegible] عاشق [illegible]

[illegible] خود [illegible] است [illegible] خواستند عاشقان

[illegible] روزی موسی علیه السلام در صحرا [illegible] علیه السلام

[illegible] گفت ای موسی [illegible] جان [illegible] قبض کنم [illegible] گفت [illegible]

قابض ارواح [illegible] دست [illegible] جان [illegible]

[illegible] علیه السلام [illegible] گفت ای موسی [illegible] دست جان [illegible]

[illegible] بباید دانست [illegible] عاشقان

[illegible] بر آن [illegible] دست [illegible] دست [illegible]

[illegible] است و [illegible]

[illegible] بیت [illegible] گفت

[illegible] دل [illegible] تن [illegible]

[illegible] چشم [illegible]

[illegible] و دیده ما به یاد امر عمر

[illegible] الله تو بزرگوار [illegible] با سلام و در تواضع و مهربانی

[illegible] امید لیکن طالبین تواضع [illegible] از تکبر [illegible]

[illegible] هرگز از تواضع [illegible] بنیاد تکبر خودبینی را گم کنند و خودبین هرگز خدا بین نباشند

[illegible] و خدا بین در [illegible] مشاهده جمال الهی بود و خودبین در هوای نفس باشند

[illegible] خود را [illegible] و گشت آدم علیه السلام خود را [illegible] پیغمبر شد زین داد

[illegible] سبحانه [illegible] است [illegible] اند را اند را اند [illegible] تعالی

اندیشه درویش

تواضع خصلت پیغمبران است علیه السلام و تکبر خوی [illegible] خدا بینان [illegible] بینند

[illegible] به بود خاص [illegible] معنی [illegible] حقیقت خود [illegible]

[illegible] ذلت آئینه جان [illegible] که [illegible] پس [illegible]

[illegible] خود بینند [illegible] که حق تعالی سبحانه [illegible] بنیاد [illegible] خودبینی [illegible]

[illegible] هر کس تواضع [illegible]

[illegible]

[illegible]

[illegible] دو عالم

[illegible] صاحب تواضع [illegible]

[illegible] حضرت محمد رسول الله صلی الله علیه و سلم [illegible] دو عالم [illegible]

[illegible]

[illegible]

[illegible]

فخر دین یافت او چو فخر عالم [illegible] استاد [illegible]

عالم الغیب [illegible] مقرب [illegible] نسبت [illegible]

[illegible] وعده [illegible] او [illegible] نمود [illegible]

[illegible] و [illegible] خود [illegible]

[illegible] استاد [illegible] است [illegible]

دلش بسوخت [illegible]   امید [illegible] شفقت [illegible]

محمد رسول الله صلی الله علیه وسلم [illegible] که [illegible] امت خود داشت [illegible]

[illegible] باد و دایم از رسول [illegible] مقبول [illegible] مقبول [illegible]

[illegible] شفقتش [illegible] ای برادر [illegible]

[illegible] چو محمد بود [illegible]

[illegible] در خدمت [illegible]

[illegible] بخواب [illegible] شب [illegible]

[illegible] از ایشان [illegible] چو بشنید این قصه [illegible] شد [illegible]

[illegible] رفت [illegible] عالم [illegible]

این قصه را [illegible] دل [illegible]

[illegible]

[illegible] بگفت [illegible]

[illegible] شد [illegible]

[illegible]

[illegible] ایشان [illegible]

[illegible]

[illegible] نجات

[illegible] شفاعت [illegible] مصطفی را

[illegible] شفیع المذنبین [illegible]

[illegible] اسیر لطف [illegible] دستگیر [illegible] مصطفی را

[illegible] ایشان [illegible] نجات [illegible] والصلاة

(۷۹)

شفقت

[illegible] فقیر از کرم او [illegible] خدایا دستگیر ای درویش [illegible]

حضرت محمد رسول الله [illegible] مقدار مهربانی دارد که [illegible] وقت [illegible] امت داشت [illegible]

[illegible] ای یاران وای دوستداران محمد مصطفی صلی الله علیه وسلم ما و شما را

[illegible] حضرت محمد رسول الله صلی الله تعالی علیه وسلم [illegible] ابدی [illegible]

[illegible] بعد از آن حضرت علیه السلام [illegible] امت [illegible]

[illegible] شفاعت [illegible]

[illegible] فردا [illegible]

[illegible] که چون این آیه نازل شد حضرت [illegible] صدیق [illegible]

[illegible] ما را [illegible]

صلی الله علیه وسلم [illegible] حضرت صدیق اکبر رضی الله تعالی عنه [illegible]

[illegible] جبرئیل علیه السلام [illegible] این آیه آورد

[illegible]

[illegible]

[illegible]

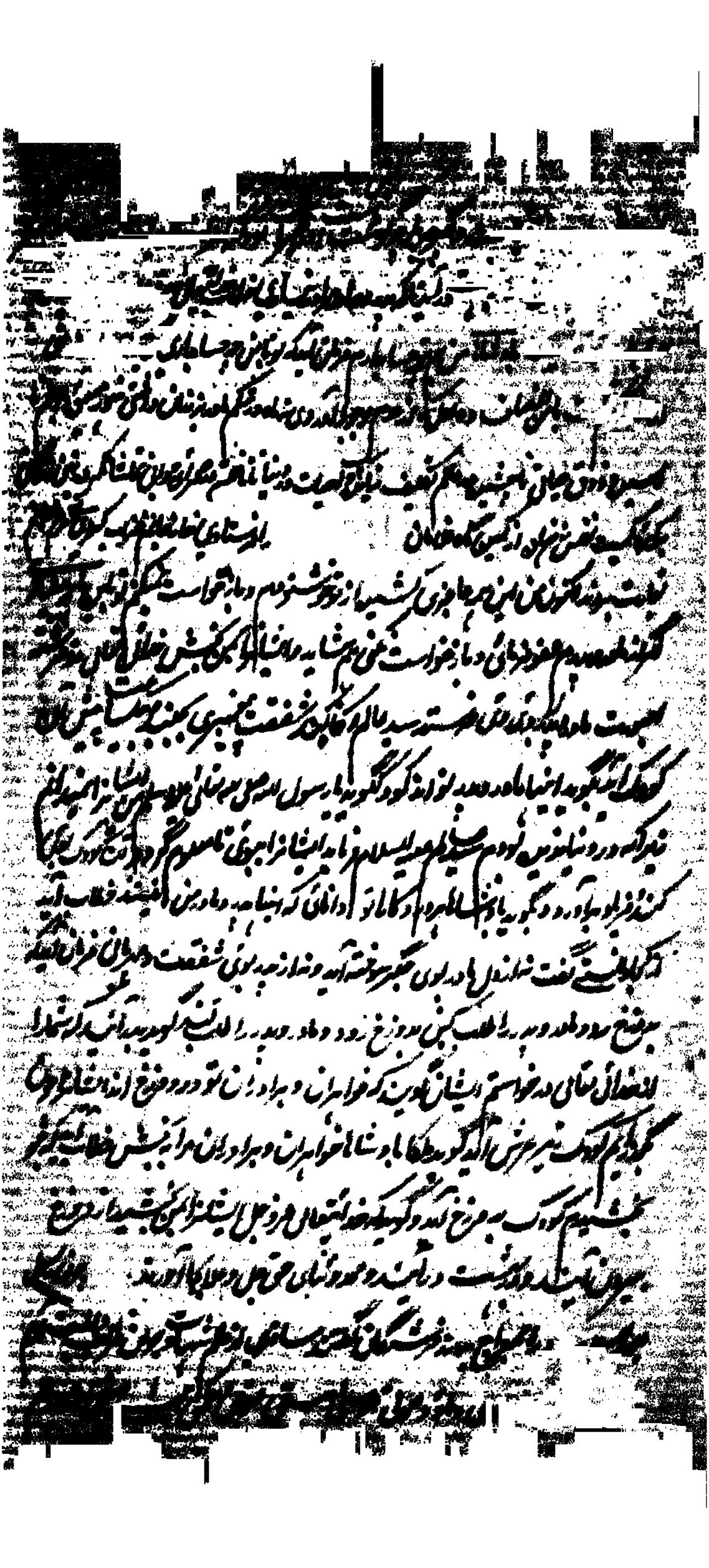

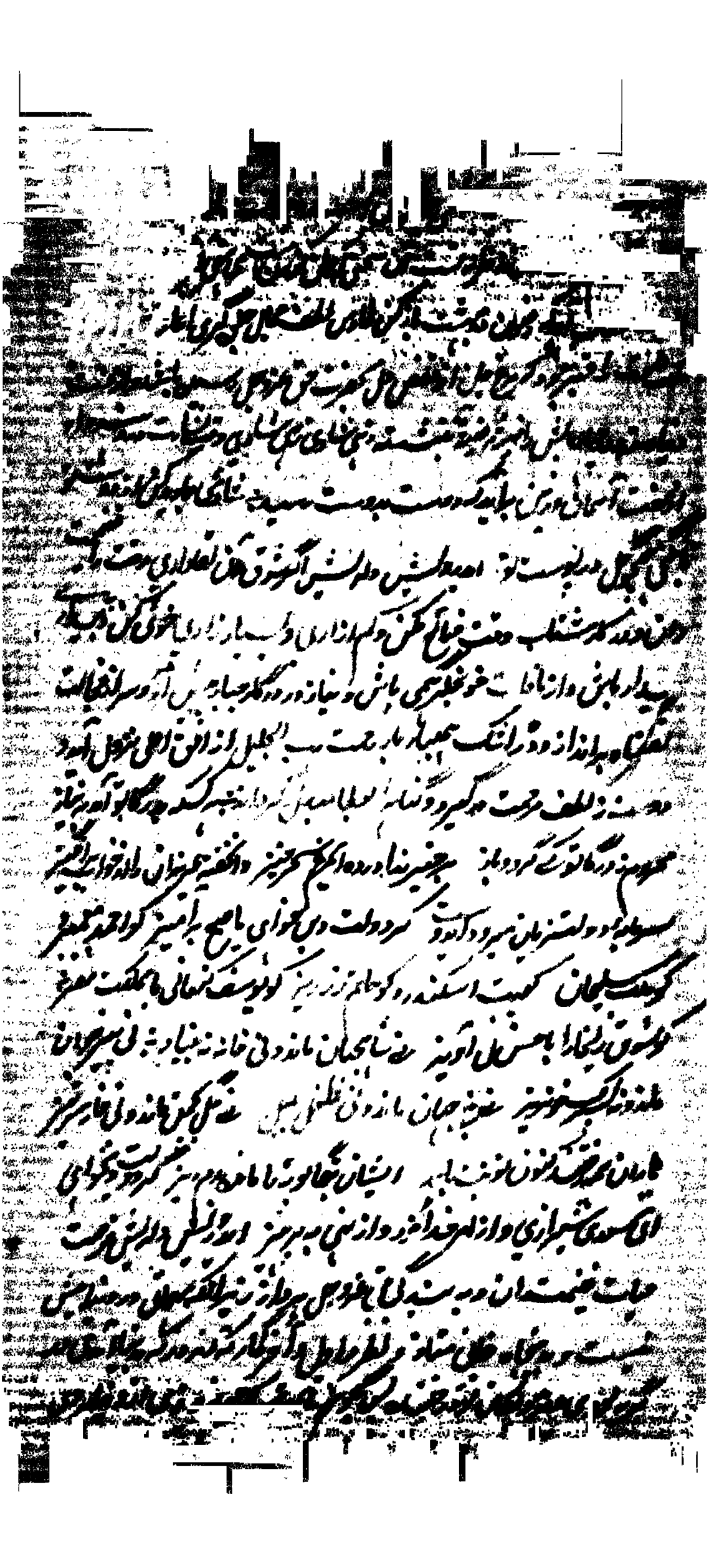

[illegible]

[illegible] تفصیل [illegible]

[illegible] آدمی [illegible] کشتی [illegible] تا قیامت [illegible]

[illegible] مال [illegible] و خاطر [illegible] می‌گذارد و اکنون جان [illegible]

[illegible] و آن وقت چه سود کز پشیمانی و ندامت خوری [illegible] ای درویش

[illegible] کرده [illegible] ندامت [illegible] دل [illegible]

[illegible] باشد

[illegible] و فرزند [illegible]

[illegible] و فرزند [illegible] باخصم [illegible] مال [illegible]

[illegible] و جان [illegible] دل [illegible]

[illegible] تا [illegible] عالم [illegible] این [illegible]

[illegible] ای درویش [illegible]

[illegible] ای یاران وای دوستان [illegible] ندامت باشید [illegible]

[illegible] باشد تا [illegible] آن وقت نفس [illegible]

[illegible] آن وقت خداوند جل و علی [illegible] یعنی ای بنده

[illegible] مباش [illegible]

۱۲۱

[illegible]

[illegible]

[illegible]

[illegible] ... بیانی مانوس شب خوش

... سرود ... اکسیر ... [illegible]

... [illegible] ... عبادات ... [illegible] ... باید بارگاه

... شریف ... حق ... [illegible] ... چنانکه گفته‌اند

... [illegible] ... عاشقان ... [illegible] ... که ساعت

... سعادت طالبان ... گاه اجابت دعا ... [illegible]

... آن آنچنانکه شنیده — عبدالله انصاری فرماید

ای خوش آن دم که جانان بی‌حجابم همه شب — زنده داشتی در بارگاه شب — جانان من چون جام ...

... از دست صبح ... سر نهادم پیش ... شب — عشق ولبر گفت ...

... زانکه او ... همه شب — ... آن همه ... از طالبان

... شب — ... نفس و شیطان ... دست

... شب — ... عاشق ... روز ... شب

... آمد ... صبح — آمد ... شب — دلبر ...

... آن ... صبح ... شب — ... شب

... شب — عاشقان ... — ... شب

... شب — اگر ... شب

پیر انصاری ... آن ... سرود — ... همه شب : ...

... تجلیات ... عالم ... [illegible]

... است ... عبدالله ...

... عاشق ... نفس ... بود ...

... بود ... نوری بود ...

... بود ... صبح ... [illegible]

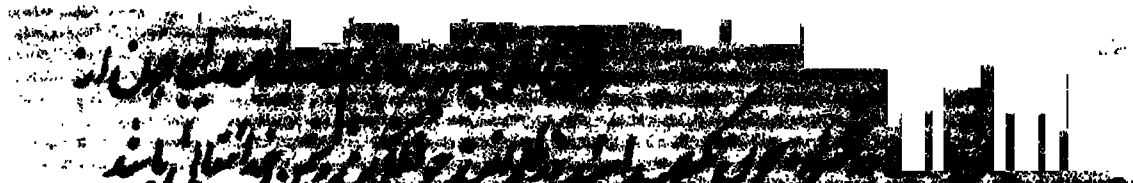

[illegible] تا [illegible] در عقب [illegible] [illegible] شده [illegible] نفس [illegible]

[illegible] گفت پادشاه [illegible]

[illegible] بر یکدیگر [illegible] [illegible]

[illegible] برادر [illegible]

[illegible] [illegible]

[illegible] [illegible]

[illegible] [illegible] دائم الشوق

[illegible] دائم الشوق

[illegible] دائم الشوق [illegible]

[illegible] دائم الشوق [illegible]

[illegible] دائم الشوق [illegible]

[illegible] دائم الشوق [illegible]

[illegible] دائم الشوق [illegible]

آدم علیه السلام در بهشت [illegible] آدم [illegible]

[illegible] آدم علیه السلام را [illegible] سال در دنیا بود [illegible]

هیچ وقت [illegible] آسمان [illegible]

[illegible] آب [illegible]

[illegible] وقت آب [illegible] آدم [illegible]

[illegible] علیه السلام [illegible]

[illegible]

[illegible] آدم علیه السلام [illegible] سال [illegible] آسمان [illegible]

[illegible] نوشته است

[illegible]

[illegible] ... یونس علیه السلام ... [illegible]

[illegible] ... حق تعالی ... [illegible]

این قوم تکذیب کردند ... [illegible]

عذاب نازل شد ... یونس علیه السلام از میان قوم بیرون رفت ... [illegible]

... حق تعالی ... عذاب ... یونس علیه السلام ... [illegible]

... [illegible]

... یونس علیه السلام ... [illegible]

... گفت ... یونس علیه السلام ... برای آن ... [illegible]

... ست داده ... [illegible]

... سر و پا برهنه کرده پلاس در پوشیده و دعا ... [illegible]

... خرد و بزرگ ... کودکان از مادر ... [illegible]

... ساختند و از ... برداشتند ... [illegible]

... [illegible]

گر تو برانی ... جز تو ... [illegible]

... خدایا ... یونس علیه السلام ... [illegible]

... یونس علیه السلام ... [illegible]

[illegible]

[illegible]

[illegible]

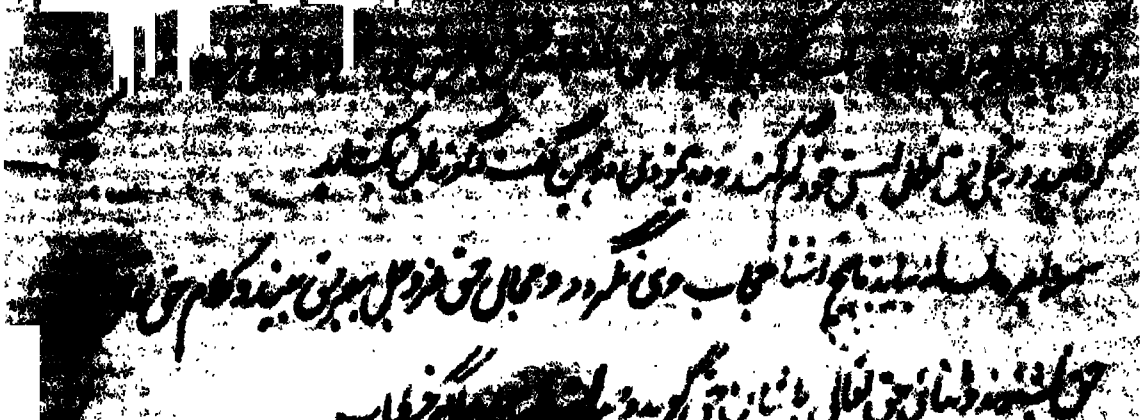

[illegible]

[illegible] تجلی حق تعالی [illegible] کند و [illegible] گفت [illegible]

[illegible] بیابد تا هیچ آشنا حجاب وی نگردد و مجال حق عز و جل بعبر حق بیند و کلام حق [illegible]

حق بشنود و ثنای حق تعالی با شان حق گوید [illegible] اگر خطاب

غرق توحید گردد و اگر خطاب بشنود [illegible] اگر خطاب فاستقم بشنود از

اعوجاج حدث نجات یابد اگر خطاب بشنود و در مشاهده [illegible] از خود [illegible] گردد و اگر خطاب

از ما سوی منقطع شود و خلعت مهابت بیابد کما قال الله تعالی

و درین مقام شیطان از سایه وی بگریزد که

و دوزخ از وی فریاد کند و بنالد و بهشت آرزوی بکند که

و مجال مباهات خاص گردد که

و مظهر خلاف گردد کما روی

و مظهر تجلی خاص گردد که ان الله تعالی انجلی

الناس عامه و لالی مگر خاصه و خوف غیر حق برخیزد لا تحزن ان الله معنا یا ابا بکر ما ظنک باثنین

الله ثالثهما و گاه عین ذات در تجلی عزیزی یابند تا بدانند که حق تعالی عزیز است بتوحید صفات تا کل

از ادراک آن قاصر آمدند و عزیز است بتوحید افعال تا کل محو وی گشتند و هوی القوی

العزیز و در اختیار وی محو شدند عارف درین مقام متحیر شود

اگر از دستش طلب نیاید زیرا که از ظهور ظاهر است و اگر از باطنش طلب نیاید زیرا که باطن تر از

بطون است اگر از وجودش طلب نیاید زیرا که قطره وجود است و اگر حیوانش طلب نیاید زیرا که قطره از

بحر حیات است و اگر تعلیمش طلب نیاید زیرا که قطره از بحر علم است و اگر از علمش طلب نیاید زیرا که

قطره از بحر فعل است مایوس و مضطر گردد و فریاد برآرد

[illegible] بخت اگر کسی [illegible] باشد [illegible] غم غربت ندیم بود

[illegible] گفت [illegible] باید [illegible] بیت ای [illegible] دل [illegible]

[illegible] عمر [illegible] جهان [illegible]

[illegible] من بیچاره سر [illegible] سرگردانم [illegible] سخن چون [illegible] گردم [illegible]

[illegible] من چون [illegible] سلطان [illegible] عاجز خسته دلم [illegible]

[illegible] غم و غریبی و عاجزی و خستگی [illegible] باشد [illegible]

[illegible] شکست [illegible] باید [illegible] باشد

[illegible] مکتوب [illegible] آباد [illegible] بیت در باب [illegible] خراب [illegible] است [illegible]

مژگان [illegible] چه میپرسی دلرا ز خراب برده [illegible] خالی است [illegible] سر [illegible]

العزیز [illegible] که [illegible] شکسته دل [illegible] داده [illegible] رفت [illegible] خالی [illegible]

بیت [illegible] غم غم غریبم ندارم [illegible] ندارم [illegible] غریبی غریبی در

غریبی در غریبم [illegible] غم [illegible] جانان غمش [illegible] غریبم ندارم [illegible] طاقت [illegible]

منم [illegible] چون غریبم [illegible] ندارم [illegible] غریبم [illegible]

دلم [illegible] همین [illegible] غریبم [illegible]

[illegible] غریبم [illegible]

[illegible] از [illegible] و خون [illegible]

[illegible] خوش [illegible]

[illegible] گفت بیت [illegible] حال [illegible] گفتار

[illegible] گفت [illegible] گفت از [illegible]

[illegible] خدای [illegible] است [illegible]

آنست [illegible] بیت [illegible] دنیا

[illegible] روز [illegible]

[illegible]

دوست اشتغال [illegible]

یعنی [illegible] دنیا [illegible]

زیرا که [illegible] حب الدنیا [illegible]

و هرگز [illegible] دنیا مشغول باشی — قال النبی ص

یعنی [illegible] دوست دنیا را خود نقصان شود [illegible] آخرت [illegible] نقصان شود دنیای او

خبر کرد [illegible] علیه السلام [illegible] باشد

یعنی دنیا [illegible] بیت

کاملی [illegible] دین [illegible] این [illegible] دنیا [illegible] دهقان

[illegible] باشم [illegible]

[illegible]

[illegible]

[illegible]

[illegible] باشد [illegible]

[illegible]

[illegible]

[illegible]

که یاد [illegible] ازدل [illegible] علم حقیقه نداشته [illegible]

ساخته [illegible] هوای دنیا [illegible] غفلت [illegible] بیت

ای [illegible] خویشتن [illegible]

[illegible] شیخ [illegible] عبدالله [illegible]

[illegible] از دنیا [illegible] مشغول [illegible]

[illegible] مشغول [illegible]

[illegible]

[illegible] روز ... [illegible]

[illegible] عشق ... [illegible] ... کشف و ... [illegible]

چون ... نسبت بعض بنده ... ذات و تجلی یابد ... [illegible]

تلوینات ... غایب بود　　عارف ... [illegible]

در مقامات اشراف یابد و بتسبیح انشا و املا شود ... [illegible]

عارف چون بدین مقام رسد بجز علم ... [illegible] ... نگاهی

گاهی عین ذات و تجلی ارادات یابد و هیچ ... نقصان نبیند ... حکایت

محض ... [illegible] ... نه از ... [illegible]

بیت از ... من هیچ نه ام ... [illegible] ... من هیچ ... [illegible]

... [illegible] ... من هیچ نه ام ... [illegible] ... است ... [illegible]

... [illegible] ... من هیچ نه ام

... [illegible] ... تو ... [illegible] ... من هیچ نه ام ... [illegible]

... [illegible] ... من هیچ نه ام ... [illegible]

... [illegible] ... من هیچ نه ام ... [illegible]

گاه عین ذات و تجلی قدرت یابد ... [illegible] ... اشراف یابد ... [illegible]

... [illegible] ... قدرت ... [illegible] ... ذات و تجلی صفات ... [illegible]

... [illegible]

[illegible]

[illegible]

[illegible]

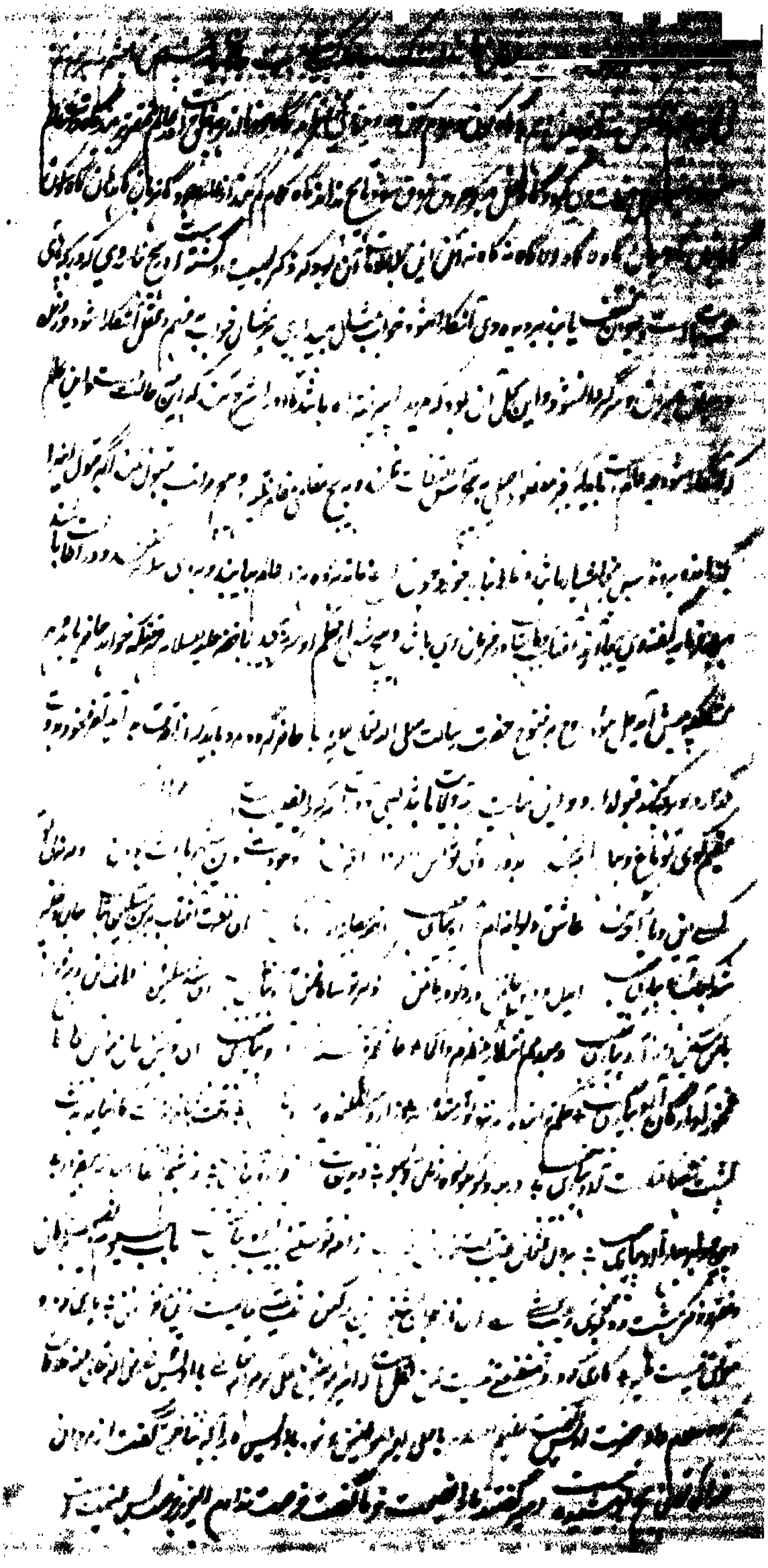

[illegible]

[illegible] حق تعالی [illegible]

[illegible] بیرون آمدن [illegible]

[illegible] اول نزول [illegible] تسلیم نهایت [illegible] باشد [illegible]

[illegible] صلی الله علیه وآله وسلم حق تعالی [illegible]

[illegible] تمام [illegible] باشد [illegible]

٢٦ [illegible]

[illegible] باشد [illegible] بیرون [illegible] باشد [illegible]

[illegible] باشد [illegible]

[illegible] باشد [illegible]

[illegible] باشد [illegible]

[illegible] حق تعالی [illegible]

[illegible] دوست [illegible] است [illegible]

[illegible] حق تعالی [illegible]

[illegible] بزرگان [illegible]

[illegible] است [illegible]

[illegible]

[illegible] حق تعالی [illegible]

[illegible]

[illegible] حق تعالی [illegible]

[illegible]

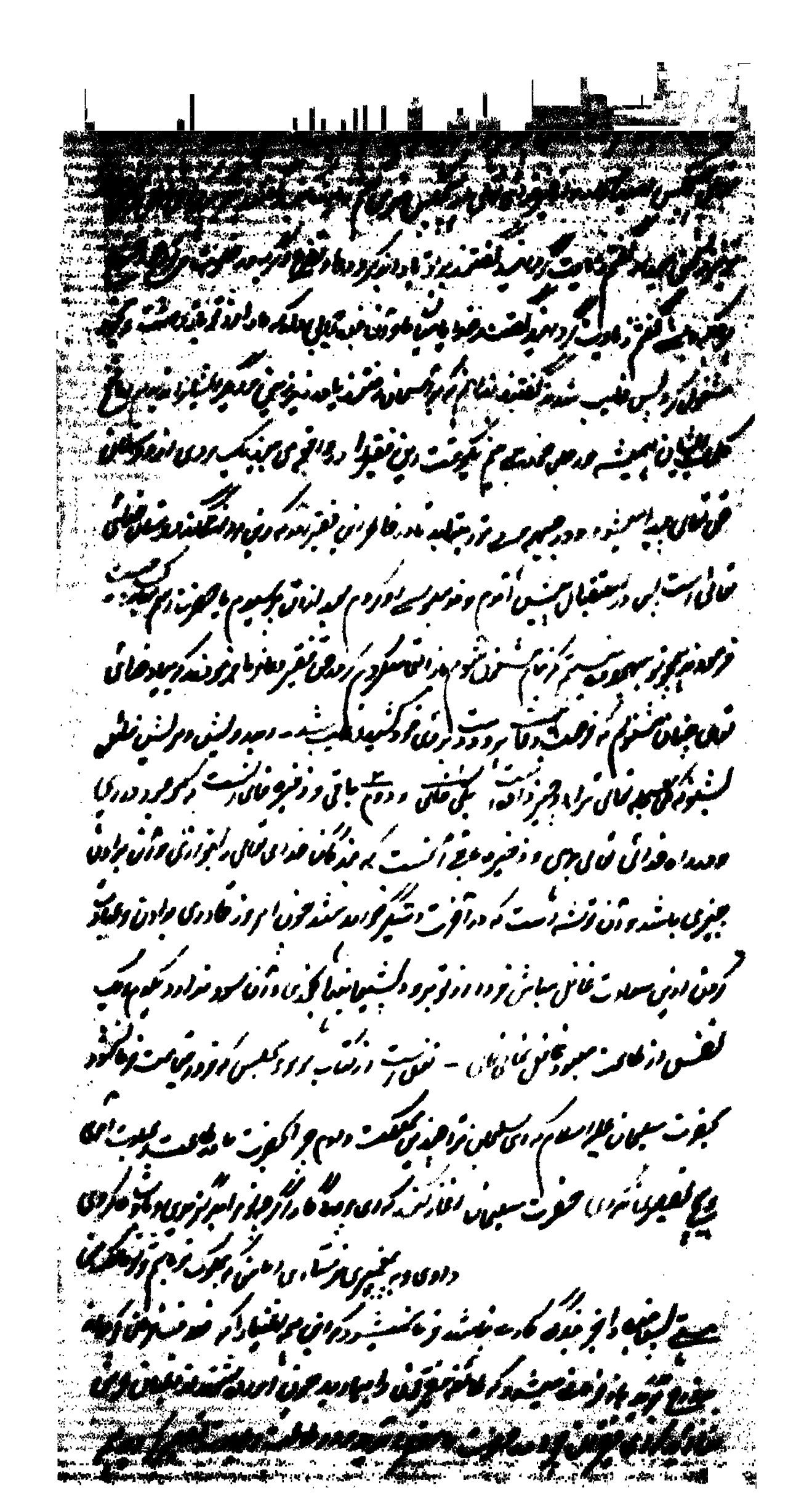

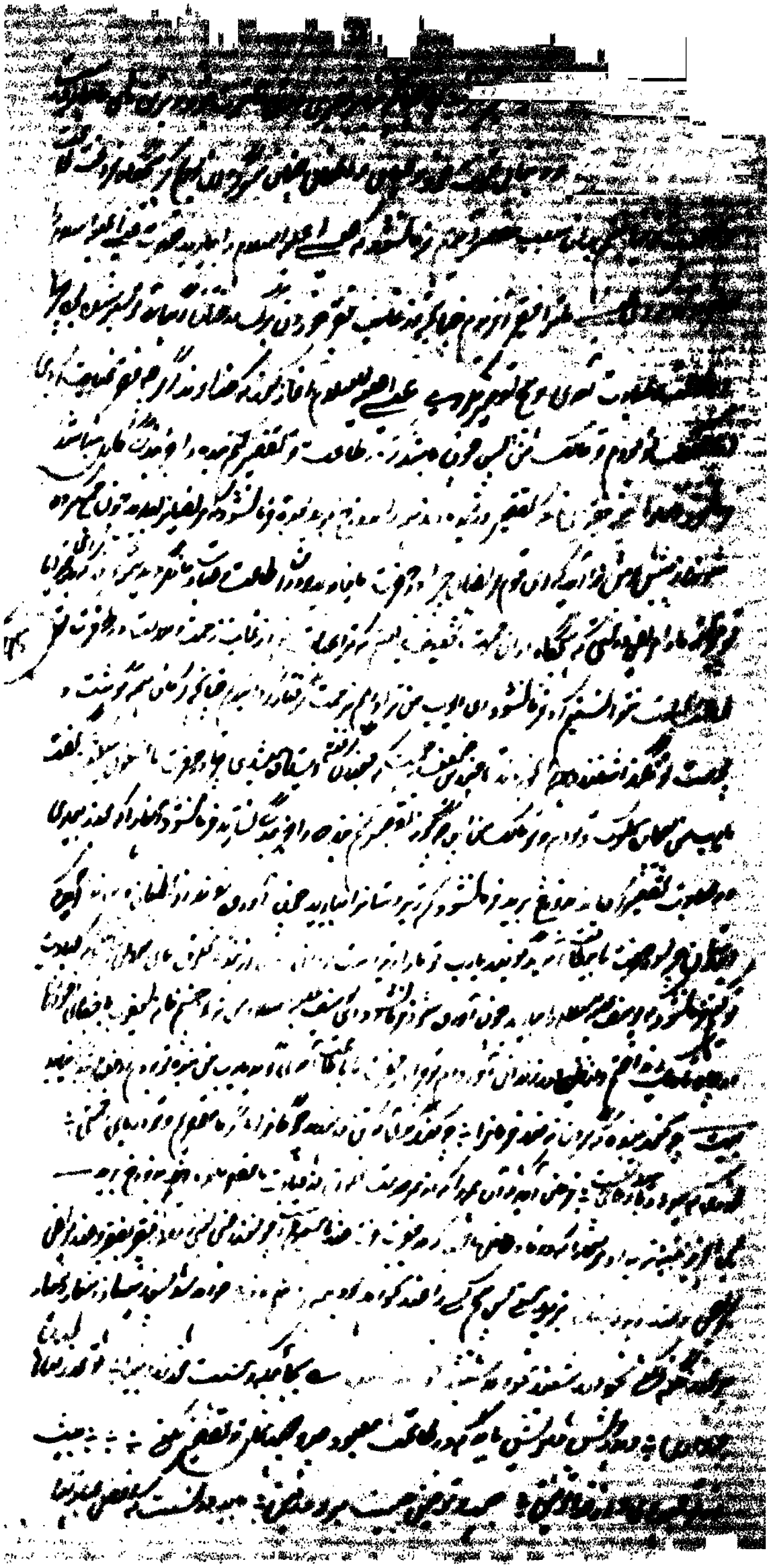

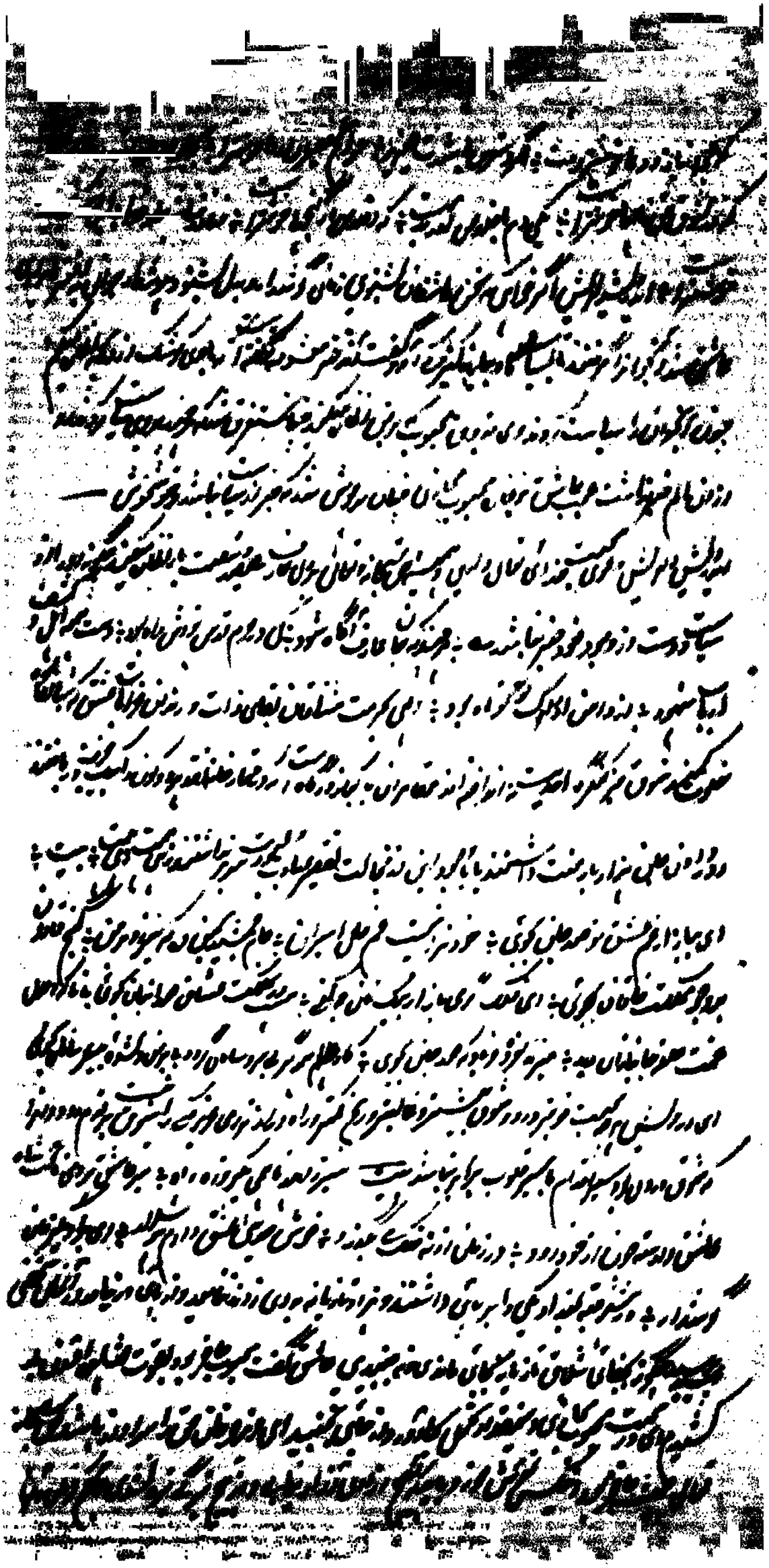

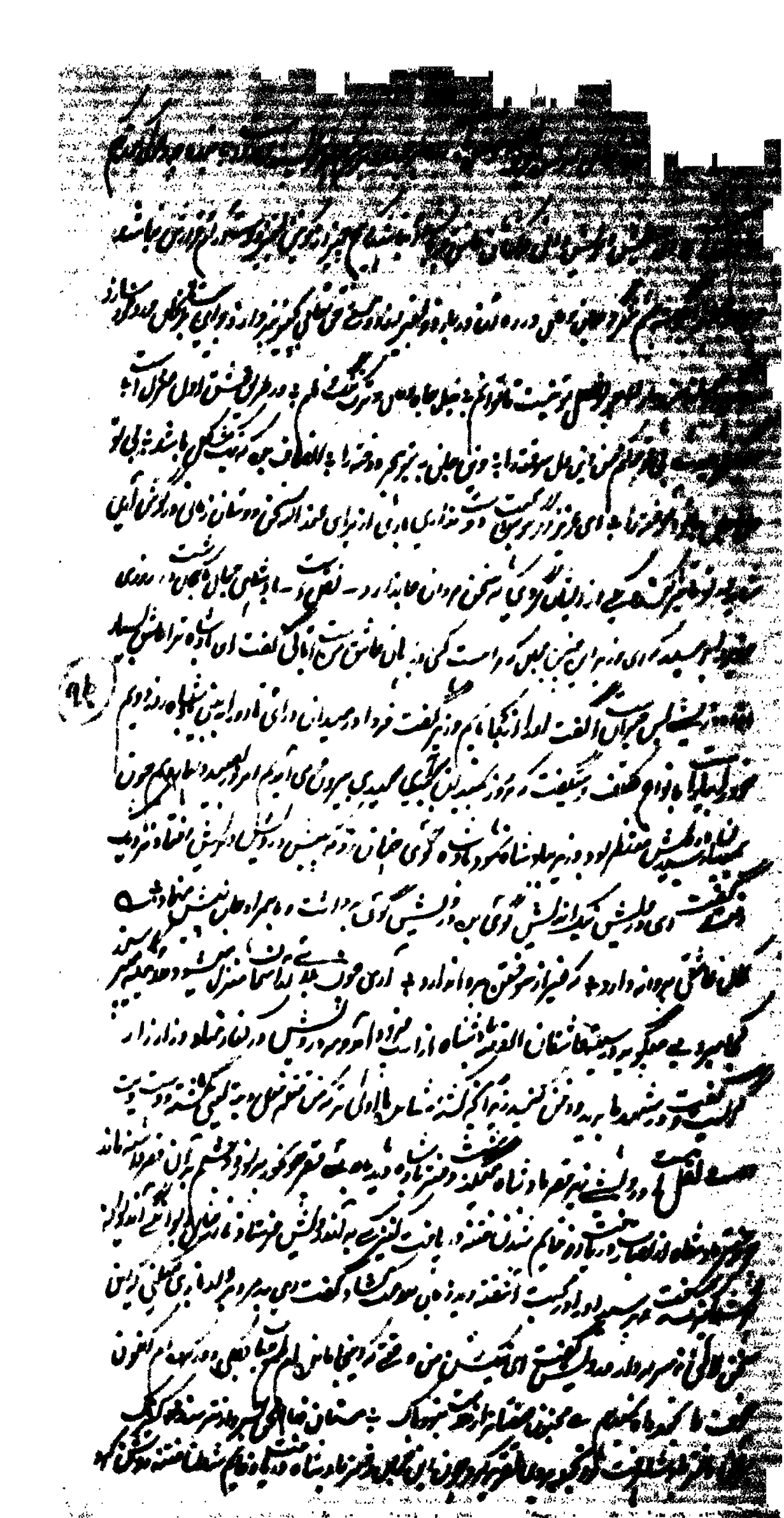

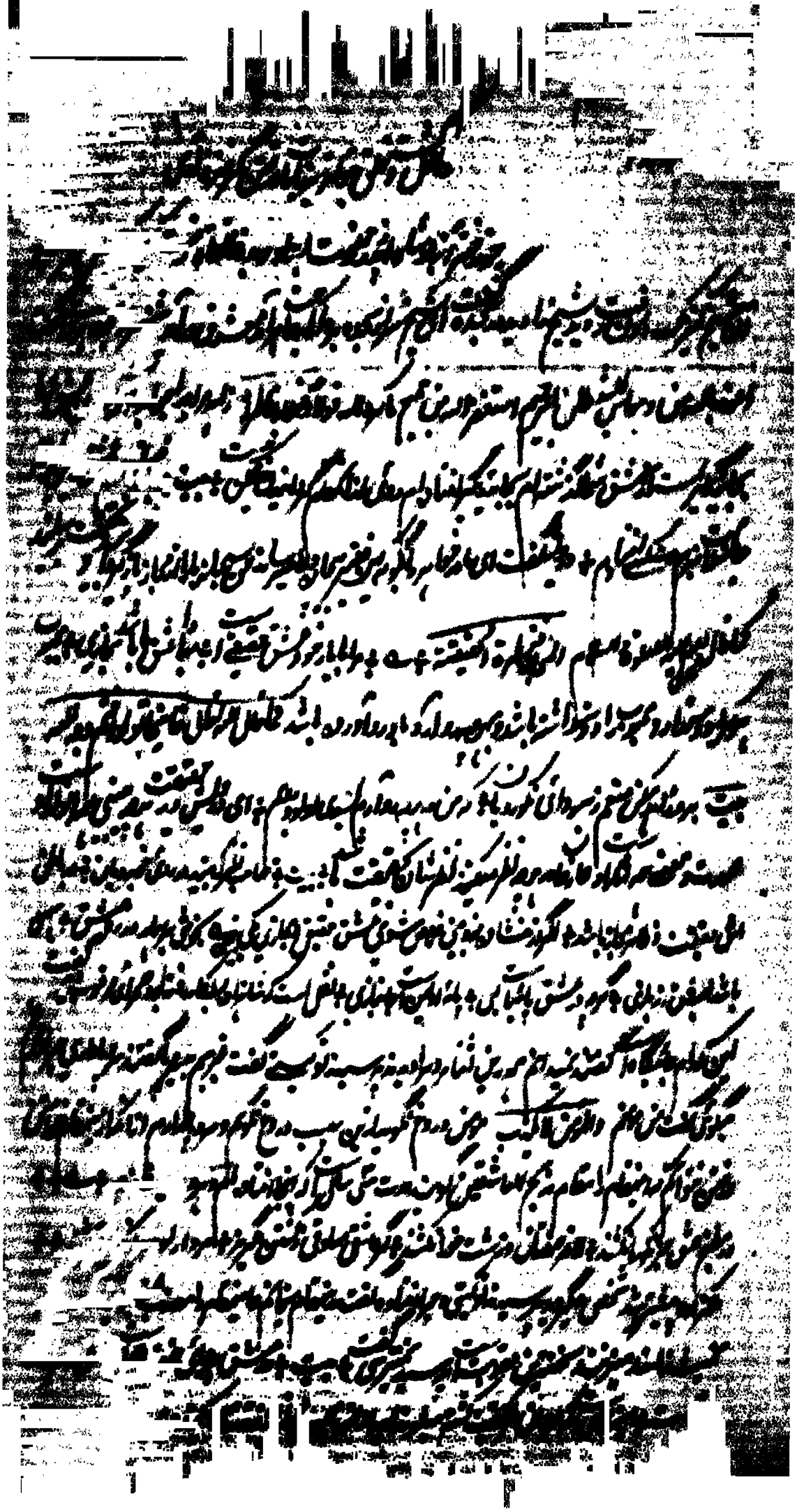

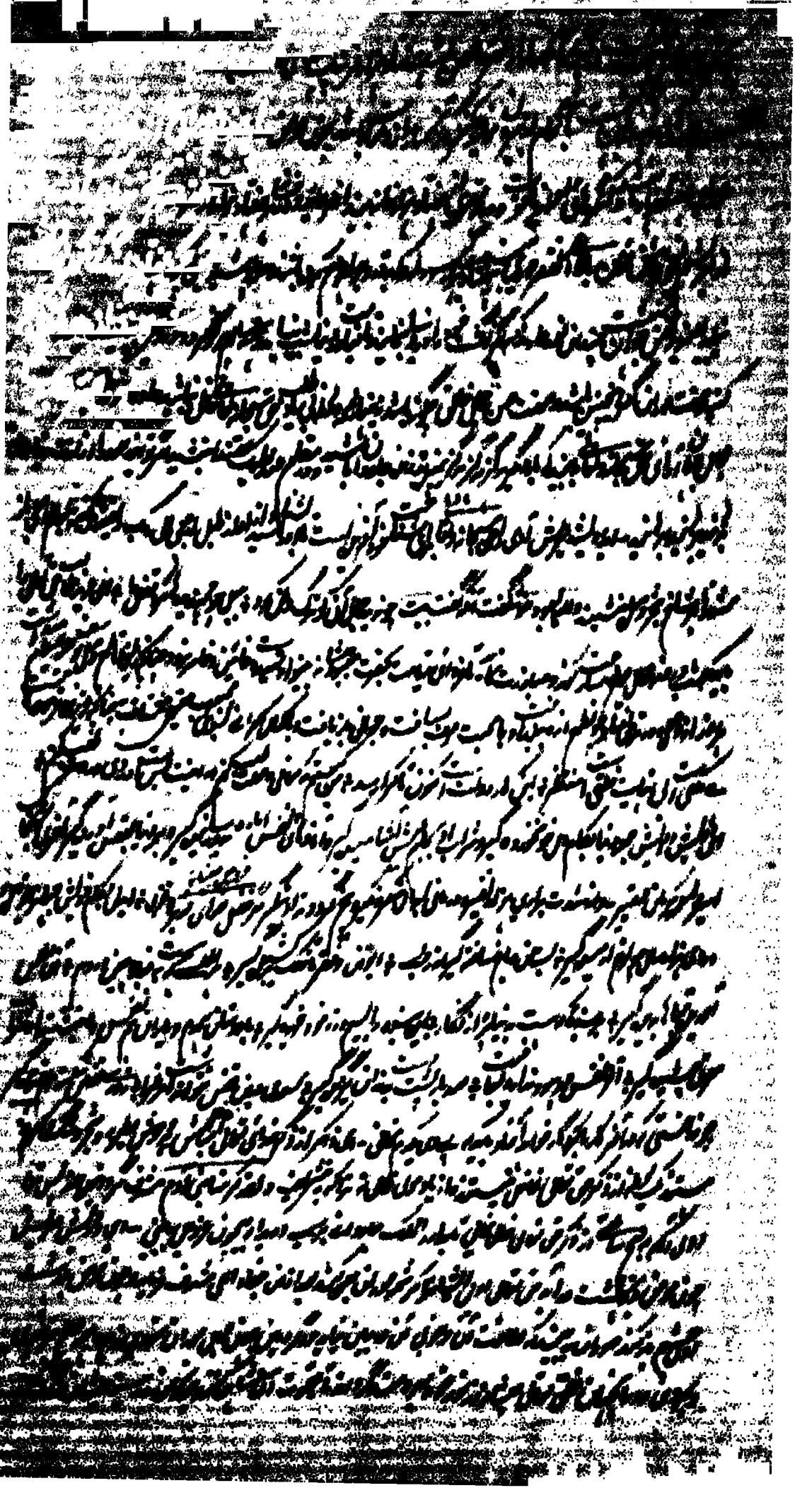

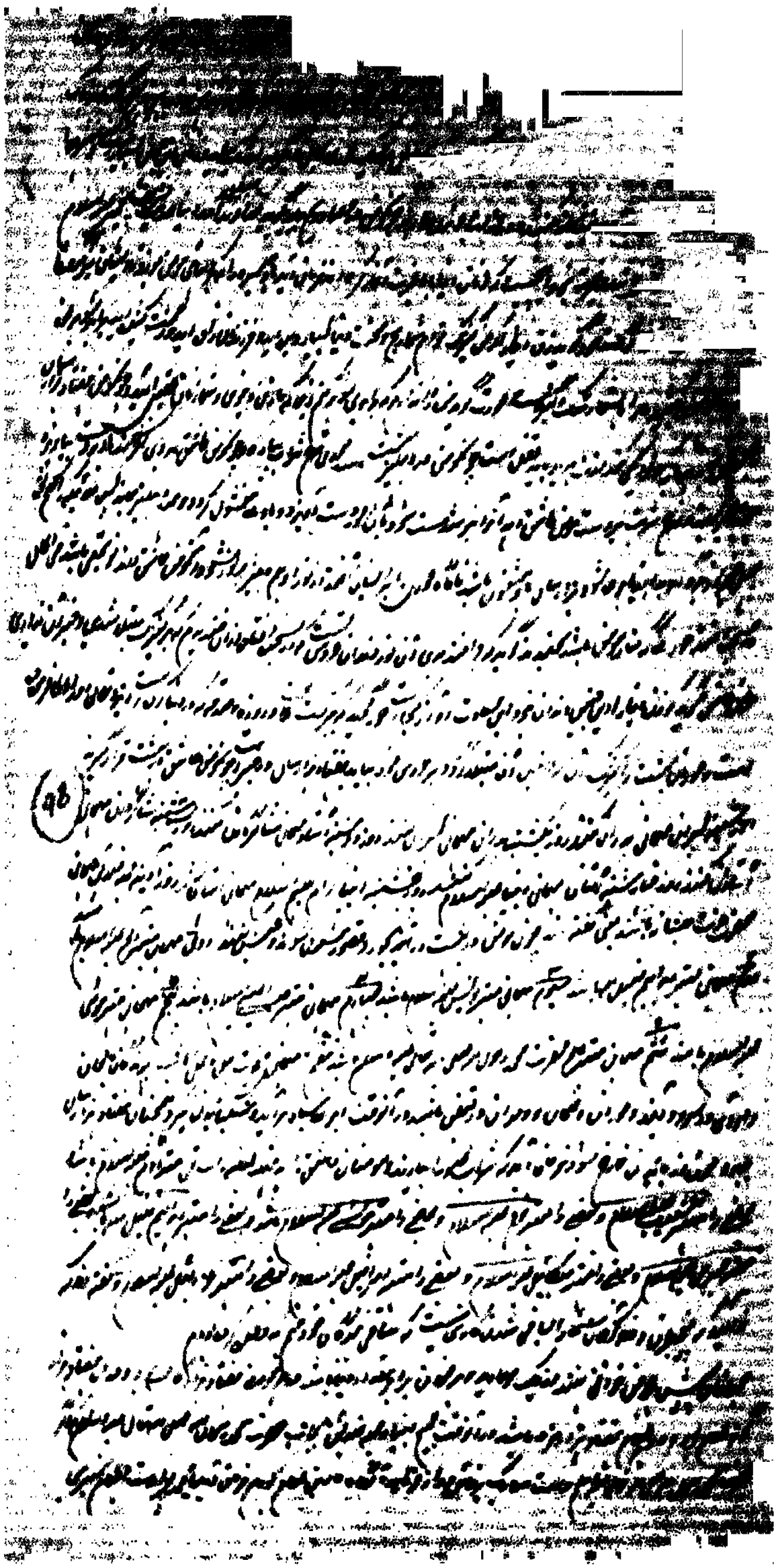

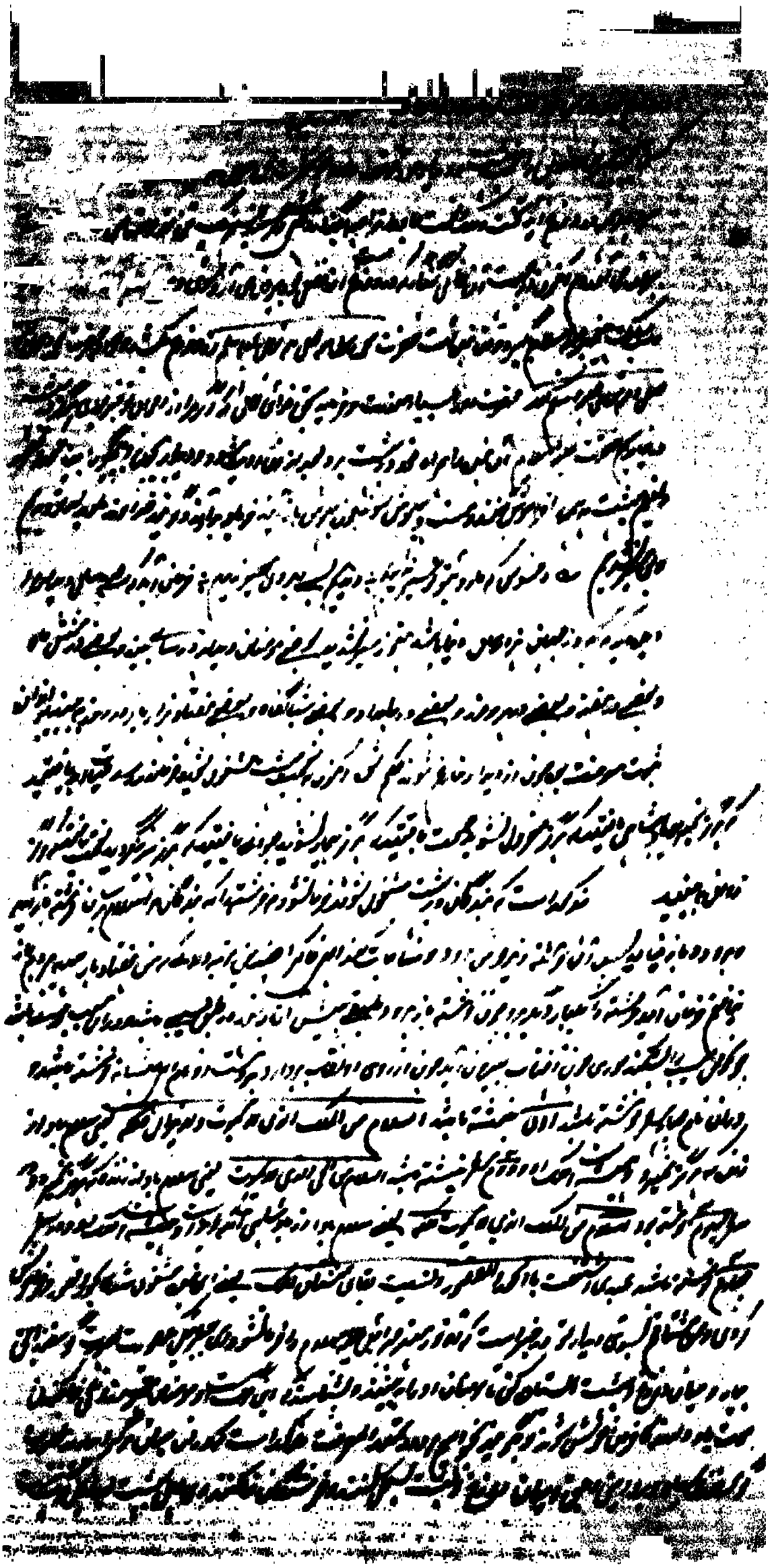

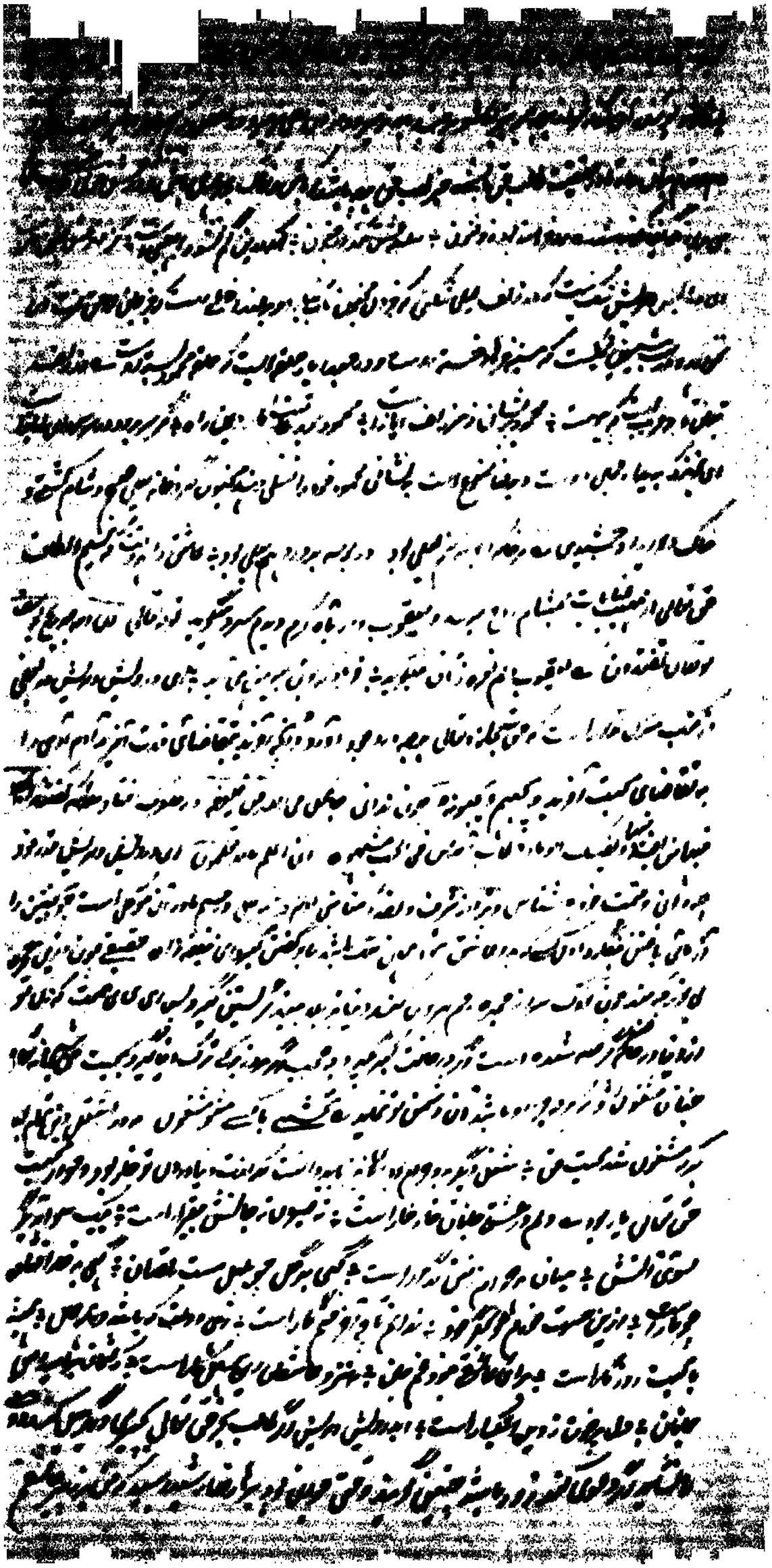
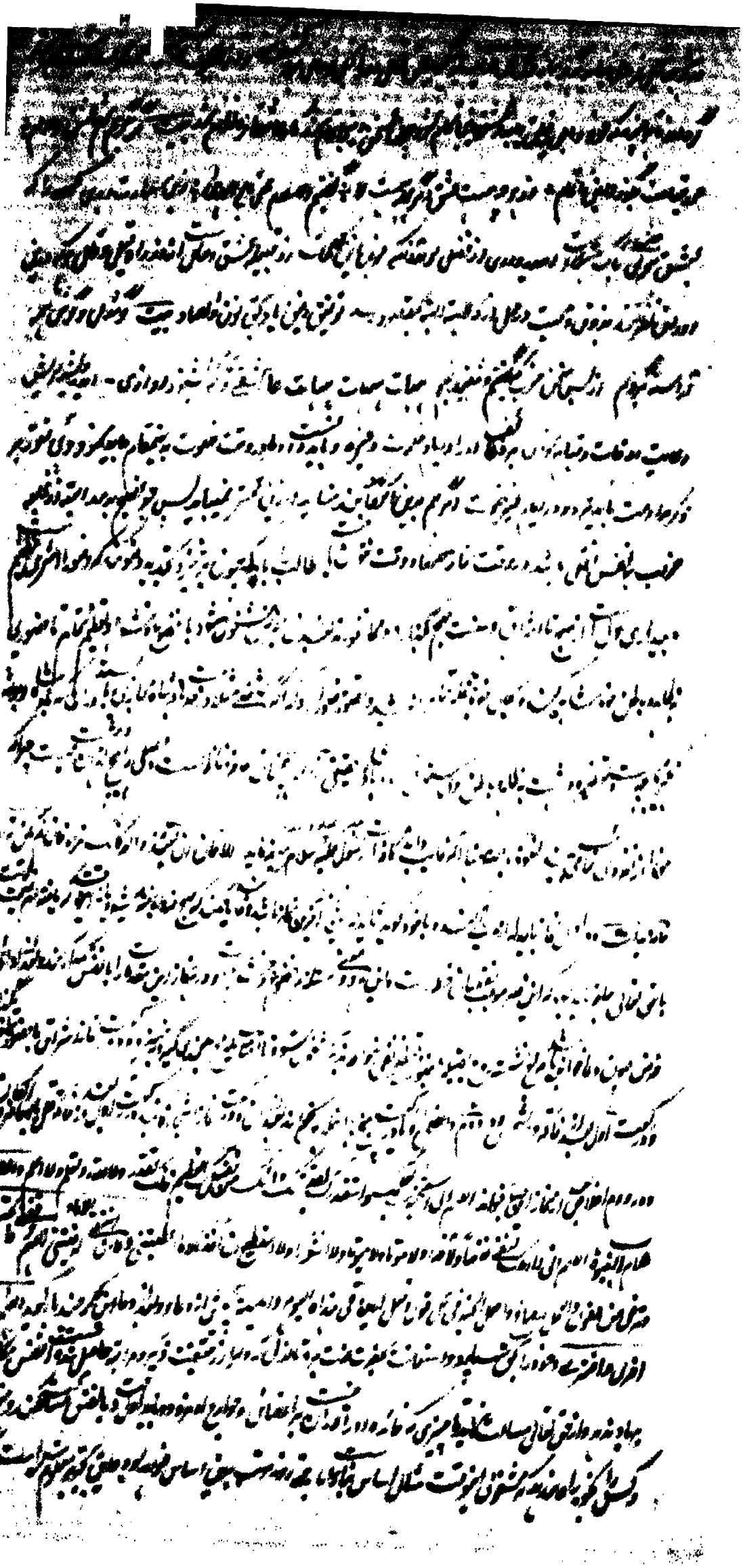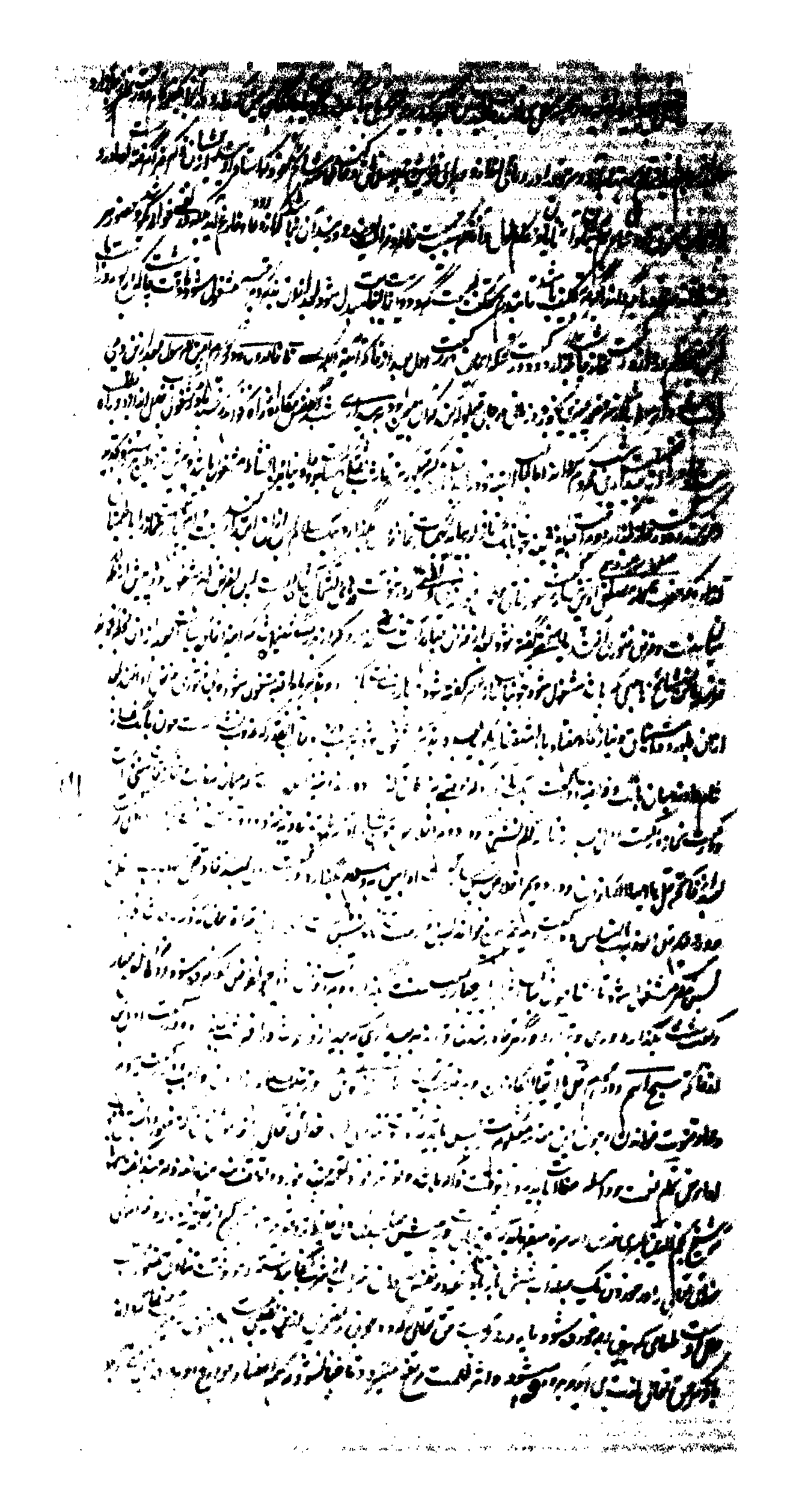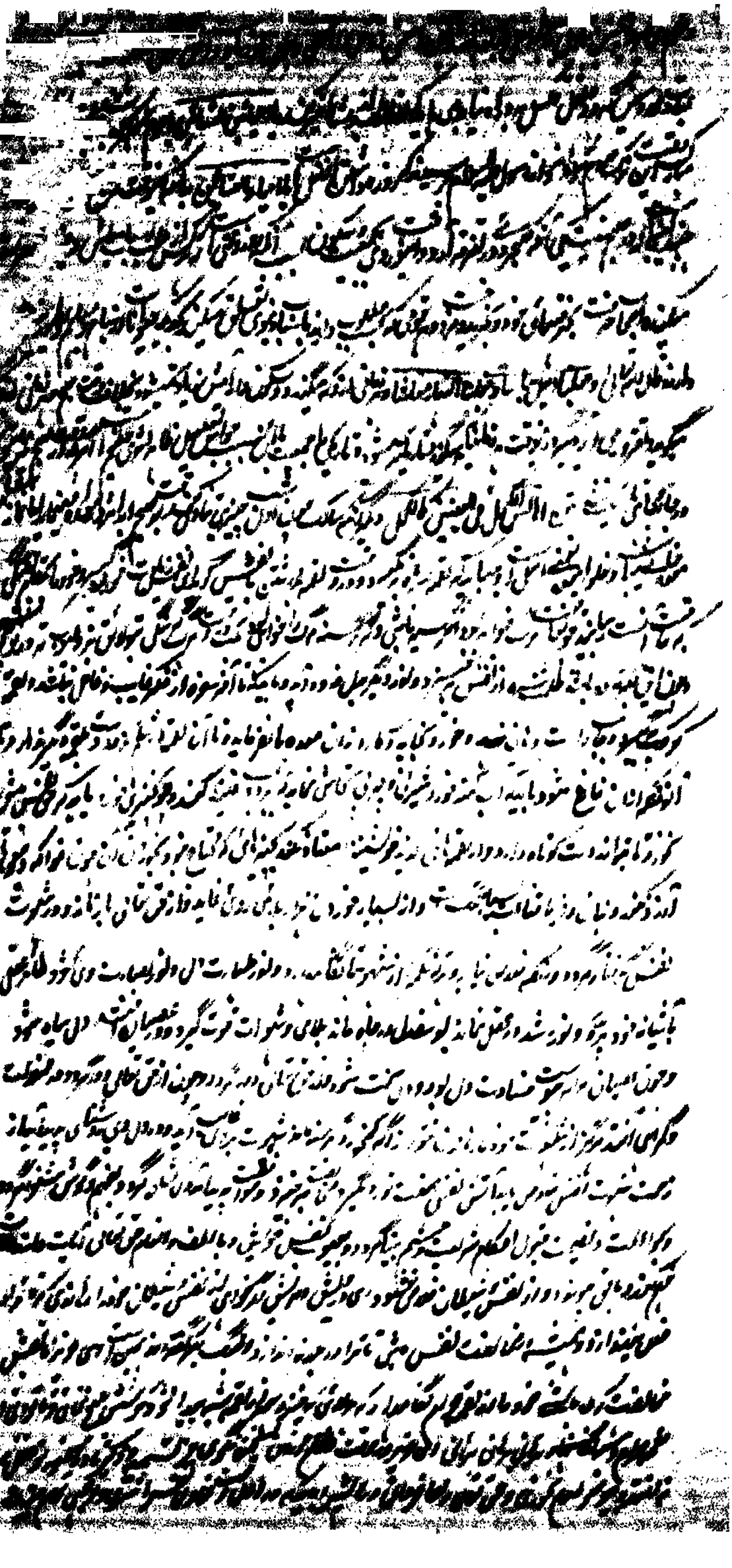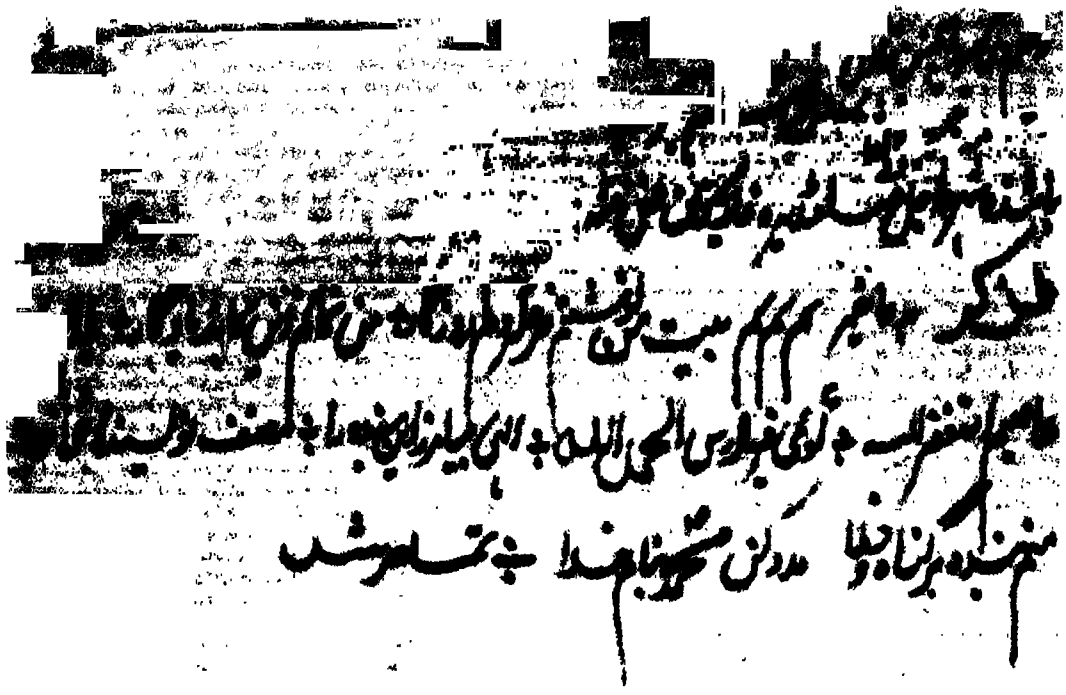
ترجمه این است که گفت